

TÉRREO

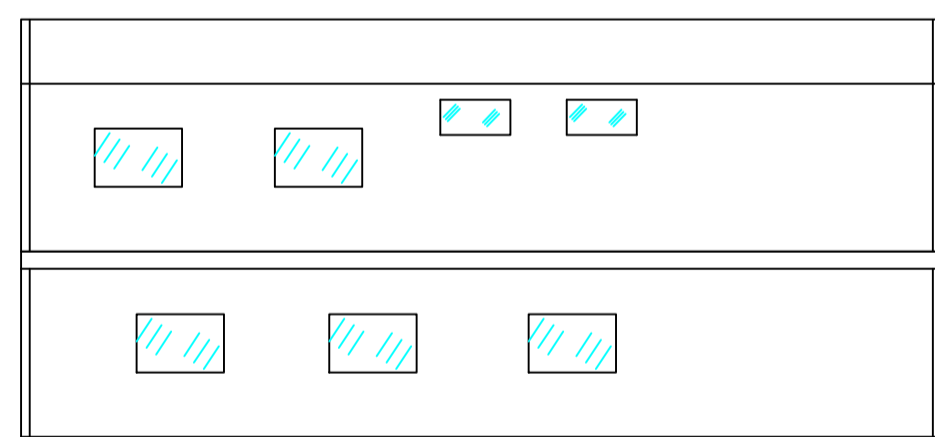

FACHADA

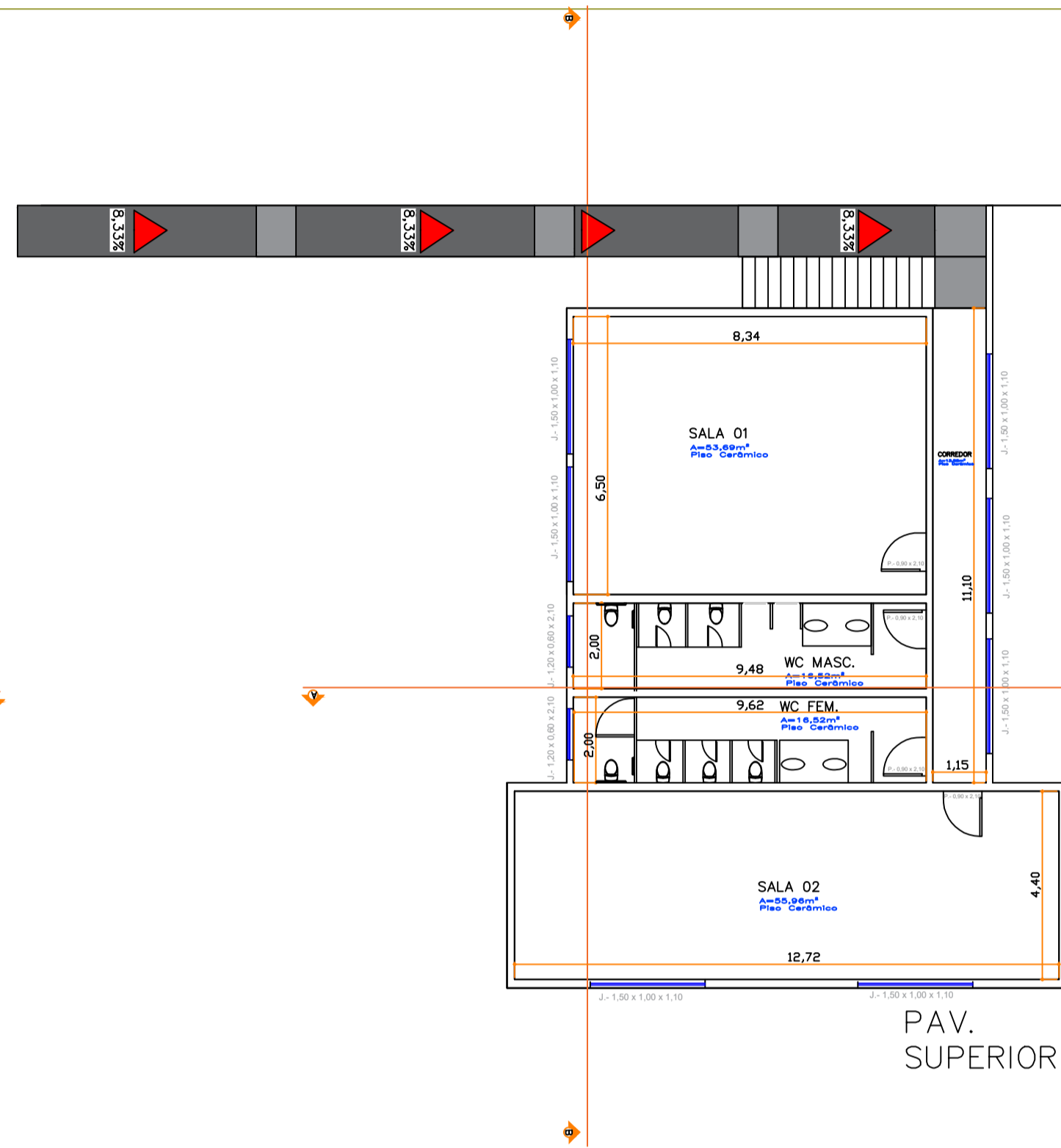

PAV. SUPERIOR

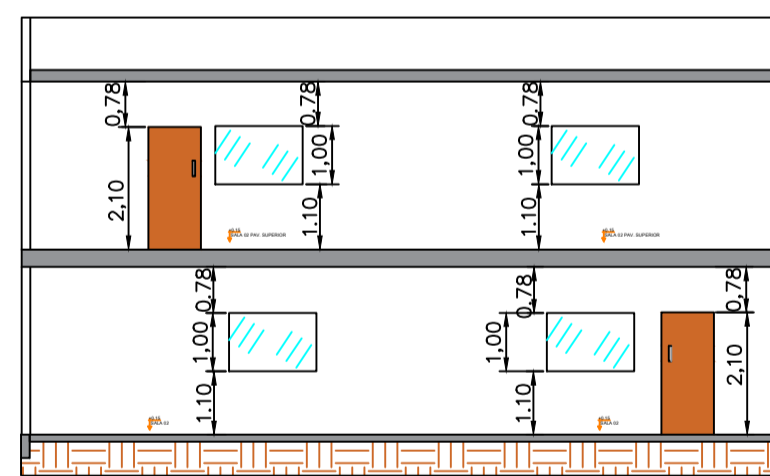

CORTE AA

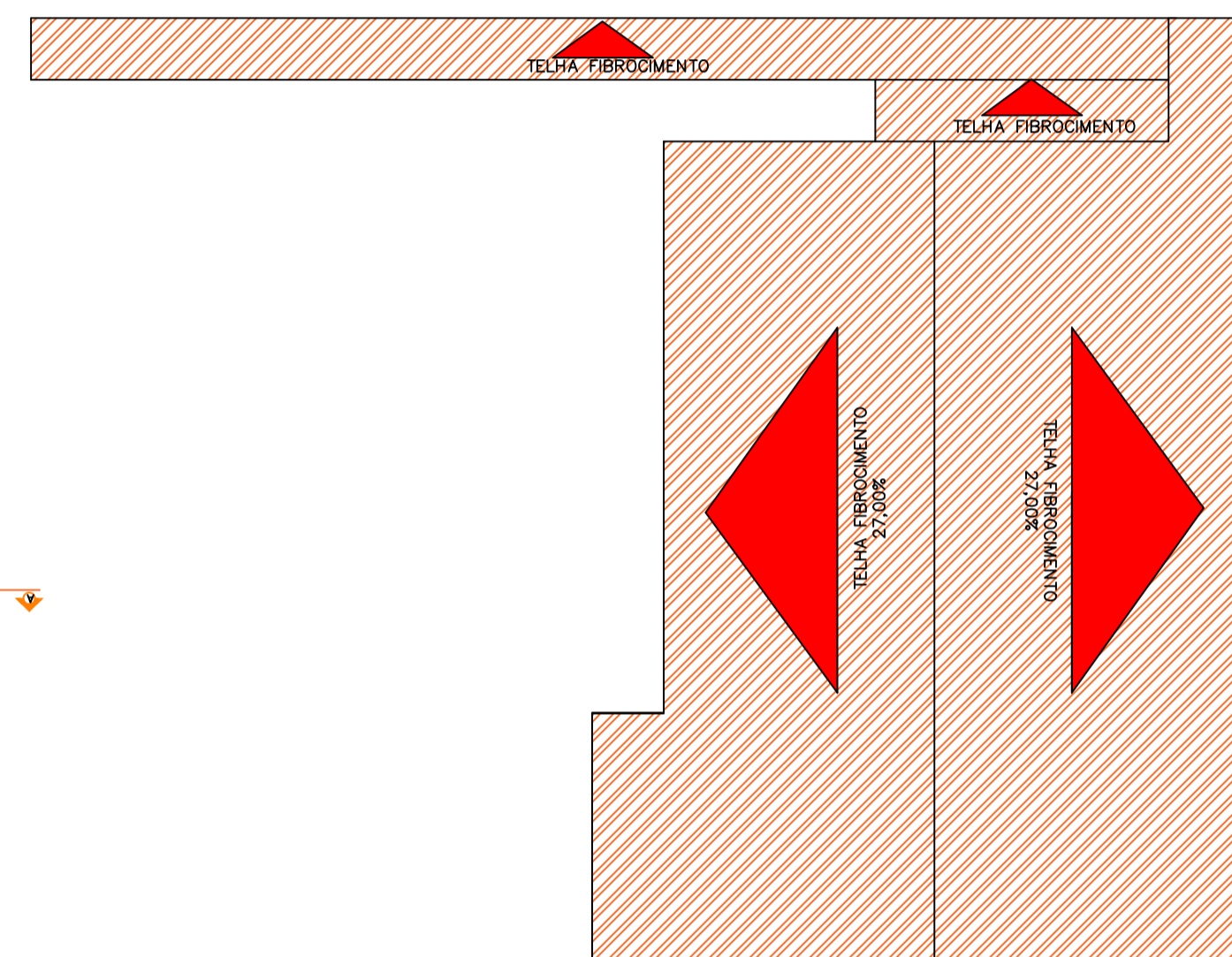

COBERTURA



CORTE BB



PROJETO INFRAESTRUTURA FL 01/01

OBRA: AMPLIAÇÃO EMEF ANTONIO GONÇALVES DAS NEVES - 4 SALAS

LOCAL: RUA ANTONIO MARTINS 1- CENTRO ESPIRITO SANTO DO TURVO - SP

PROP: PREFEITURA MUNICIPAL DE ESPIRITO SANTO DO TURVO

DECLARO QUE A APROVAÇÃO DO PROJETO PELA PREFEITURA NÃO IMPLICA NO RECONHECIMENTO DO DIREITO DE PROPRIEDADE DO TERRENO

PROPRIETÁRIO: PREFEITURA MUNICIPAL ESPIRITO SANTO DO TURVO CNPJ Nº 57.264.509/0001-69

ÁREAS:  
PISO TÉRREO.....180,59m²  
PISO SUPERIOR.....180,59m²

AUTOR DO PROJ. TÉCNICO  
**Wisley Rogato**  
Engenheiro Civil CREA/SP 020888888  
Rua São João, 1075 - Centro  
Espírito Santo do Turvo - SP - 13600-000  
e-mail: wisleyrogato@ig.com.br

APROVAÇÃO

ART. N.º