

PORTAS					
COD.	LARGURA	ALTURA	PEITORIL	QUANT.	DESCRIÇÃO
P01	2.15	2.70	-	1	PORTA DE CORRER - 2 FOLHAS - ALUM E VIDRO
P02	0.90	2.10	-	2	PORTA DE ABRIR - MADEIRA (ESPECIFICAÇÃO PARA PNE)
P03	1.70	2.10	-	2	PORTA DE ABRIR - 1 FOLHA E VIDRO FIXO
P04	2.50	2.10	-	1	PORTA DE CORRER - 3 FOLHAS - ALUM E VIDRO
P05	0.70	2.10	-	6	PORTA DE ABRIR - MADEIRA *
P06	0.80	2.10	-	7	PORTA DE ABRIR - MADEIRA *
P07	0.80	2.10	-	3	PORTA DE ABRIR - MADEIRA (para parede drywall)
P08	2.00	2.40	-	1	PORTA DE CORRER - 2 FOLHAS - ALUM E VIDRO
P09	1.60	2.40	-	1	PORTA DE CORRER - 2 FOLHAS - ALUM E VIDRO
P10	3.20	2.40	-	1	PORTA CORRER - 3 F.(2.50 M) - V. FIXO (0.70M) - ALUM E VID
P11	0.80	2.10	-	1	PORTA DE ABRIR - MADEIRA**
P12	0.90	2.10	-	1	PORTA DE ABRIR - ALUM E VIDRO

* BATENTES DE 25 CM - ALVENARIA EXISTENTE (CONFERIR IN LOCO)
 ** BATENTES DE 15 CM - ALVENARIA NOVA (CONFERIR IN LOCO)

JANELAS					
COD.	LARGURA	ALTURA	PEITORIL	QUANT.	DESCRIÇÃO
J01	1.55	2.50	0.35	2	JANELA PIVOTANTE - 2 FOLHAS - ALUM E VIDRO
J02	1.55	2.50	0.35	1	JANELA PIV E VIDRO FIXO INF. - 2 FOLHAS - ALUM E VIDRO
J03	1.45	1.00	1.50	2	JANELA MAXIN AR - 2 FOLHAS - ALUM E VIDRO
J04	3.00	1.30	1.20	1	JANELA MAXIN AR - 4 FOLHAS - ALUM E VIDRO
J05	1.50	0.80	1.10	1	VÁZEM ALVENARIA EXISTENTE TIPO "PASSA PRATO"
J06	3.00	0.80	1.10	1	VÁZEM ALVENARIA EXISTENTE TIPO "PASSA PRATO"
J07	1.10	1.00	1.50	2	JANELA CORRER - 2 FOLHAS - ALUM E VIDRO
J08	1.60	1.30	1.20	7	JANELA MAXIN AR - 2 FOLHAS - ALUM E VIDRO
J09	1.45	1.30	1.20	1	JANELA MAXIN AR - 2 FOLHAS - ALUM E VIDRO
J10	1.20	1.10	1.00	4	JANELA MAXIN AR - 2 FOLHAS - ALUM E VIDRO
J11	2.00	1.30	1.20	2	JANELA MAXIN AR - 3 FOLHAS - ALUM E VIDRO
J12	1.00	1.10	1.50	2	JANELA MAXIN AR - 1 FOLHA - ALUM E VIDRO
J13	1.10	1.40	1.10	2	JANELA MAXIN AR - 2 FOLHAS - ALUM E VIDRO
J14	1.45	1.30	1.30	2	JANELA CORRER - 2 FOLHAS - ALUM E VIDRO

PLANTA
 ESC.: 1:50

- LEGENDA**
- PAREDE DE ALVENARIA EXISTENTE
 - PAREDE DE ALVENARIA Á CONSTRUIR
 - PAREDE DRYWALL / h= 3,00 METROS
 - PAREDE DRYWALL / h= 2,30 METROS
 - PAREDE DE ALVENARIA Á DEMOLIR

OBSERVAÇÕES:

- ***CONFERIR MEDIDAS NO LOCAL ANTES DA EXECUÇÃO
- ***FICA PROIBIDA QUALQUER ALTERAÇÃO ESTÉTICA E/OU TÉCNICA SEM A ANUÊNCIA DO AUTOR
- ****PROIBIDO A REPRODUÇÃO TOTAL OU PARCIAL DESTA PLANTA SEM A AUTORIZAÇÃO DO AUTOR.

LOCAL: Rua Acacio Trindade de Mello
 APROVADO: prefeitura municipal_01.dwg
 FASE: EXECUTIVO DATA: 16/12/2021
 CONTINUIDADE: PLANTA DEMOLIR/CONTRUIR
 Autor do Projeto: ENTRE ARQUITETURA

01/08



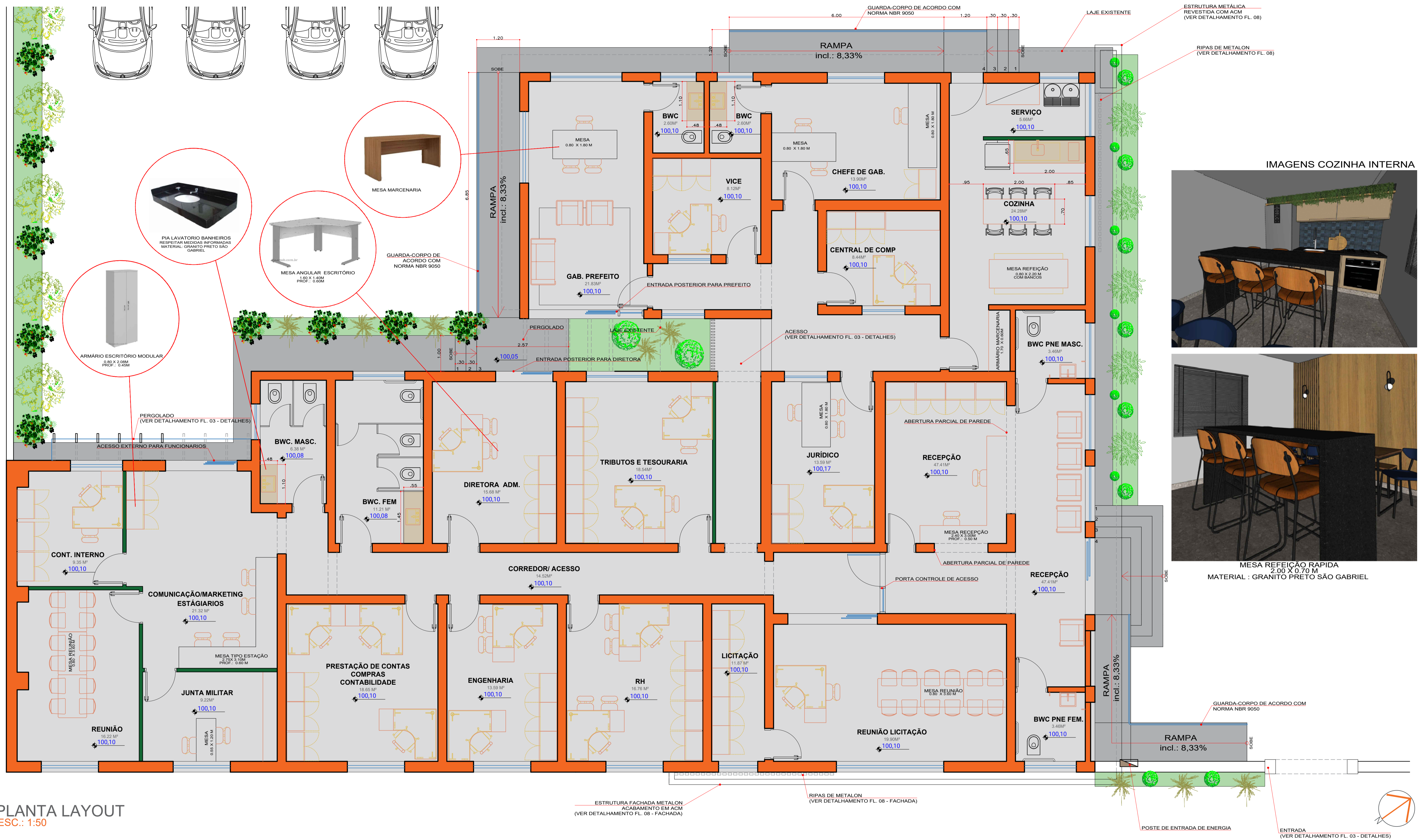

PLANTA LAYOUT
 ESC.: 1:50

- LEGENDA**
- PAREDE ALVENARIA
 - PAREDE DRYWALL

OBSERVAÇÕES:

- **CONFERIR MEDIDAS NO LOCAL ANTES DA EXECUÇÃO**
- ***FICA PROIBIDA QUALQUER ALTERAÇÃO ESTÉTICA E/OU TÉCNICA SEM A ANUÊNCIA DO AUTOR**
- ****PROIBIDO A REPRODUÇÃO TOTAL OU PARCIAL DESTA PROJETO SEM A AUTORIZAÇÃO DO AUTOR.**

LOCAL: Rua Acacio Trindade de Mello
 ARQUIVO: prefeituramunicipal_01.dwg
 FASE: EXECUTIVO DATA: 29/11/2021 FOLHA:
 CONTEÚDO: LAYOUT/MOBILIARIO
 Autor do Projeto: ENTRE ARQUITETURA

02/08

ENTRE
 ARQUITETURA
 (14)99132.0749 | contato@arquitecturentre.com.br
 (14)99760.6960



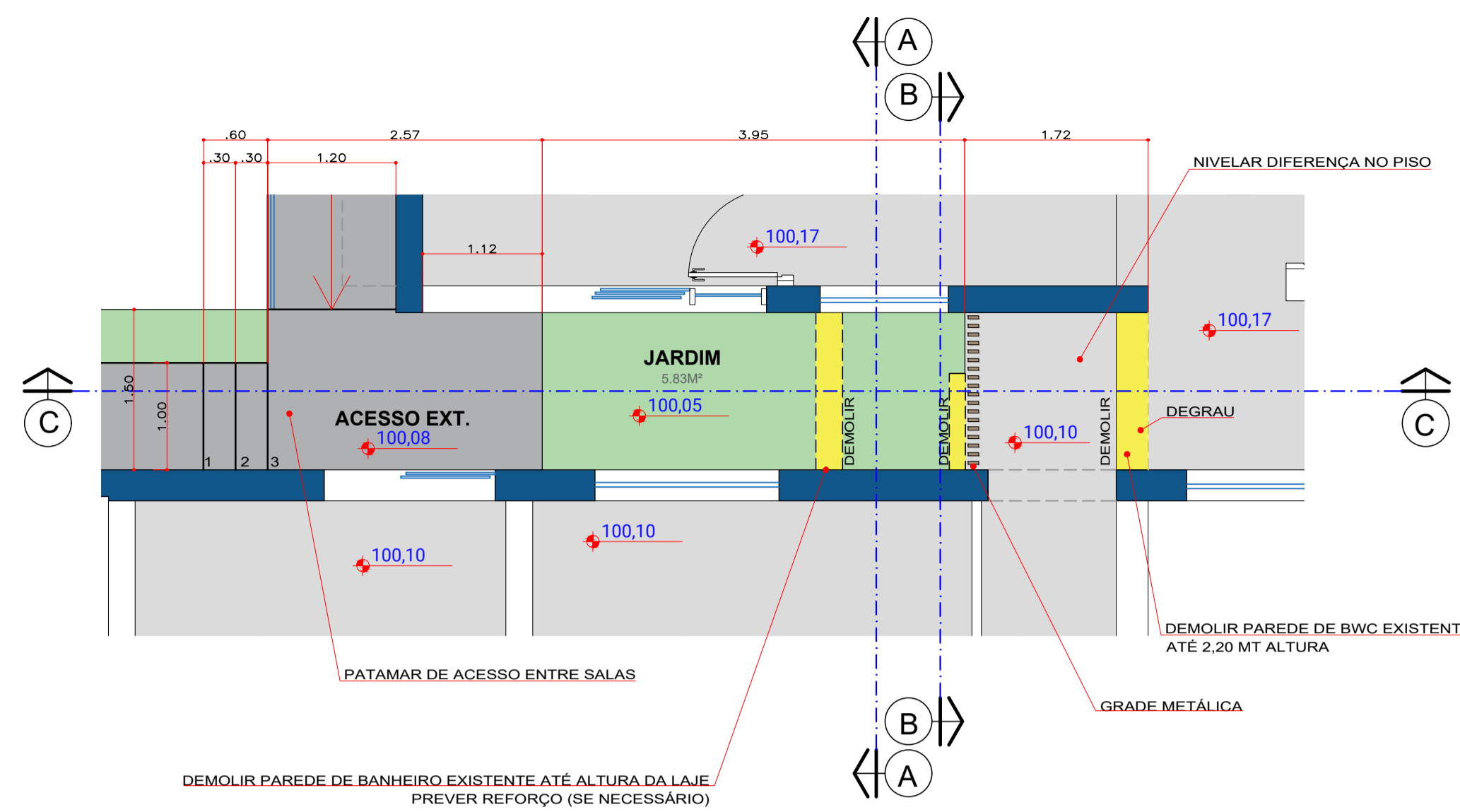

PERSPECTIVA 01
SEM ESCALA

DETAL. 01 - DEMOLIÇÃO BANHEIRO
ESC.: 1:50

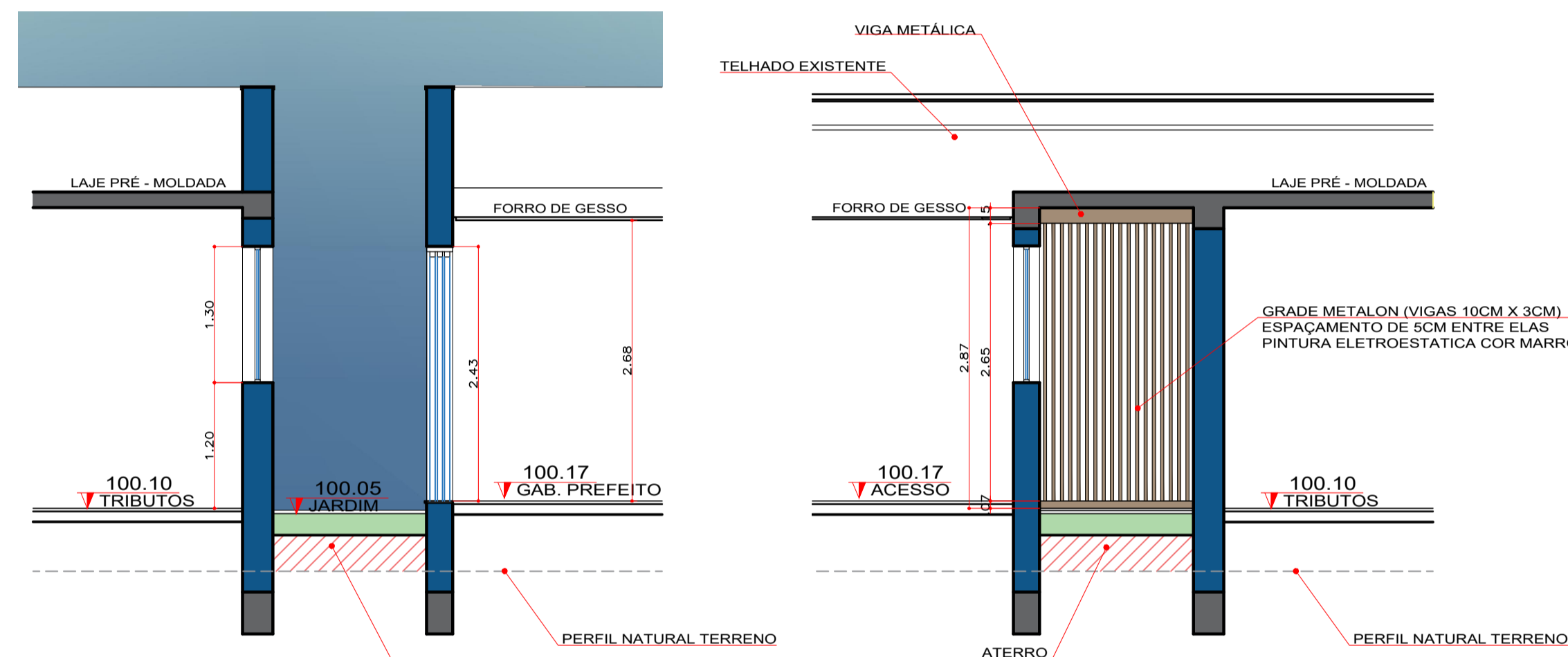

CORTE A
ESC.: 1:50

CORTE B
ESC.: 1:50

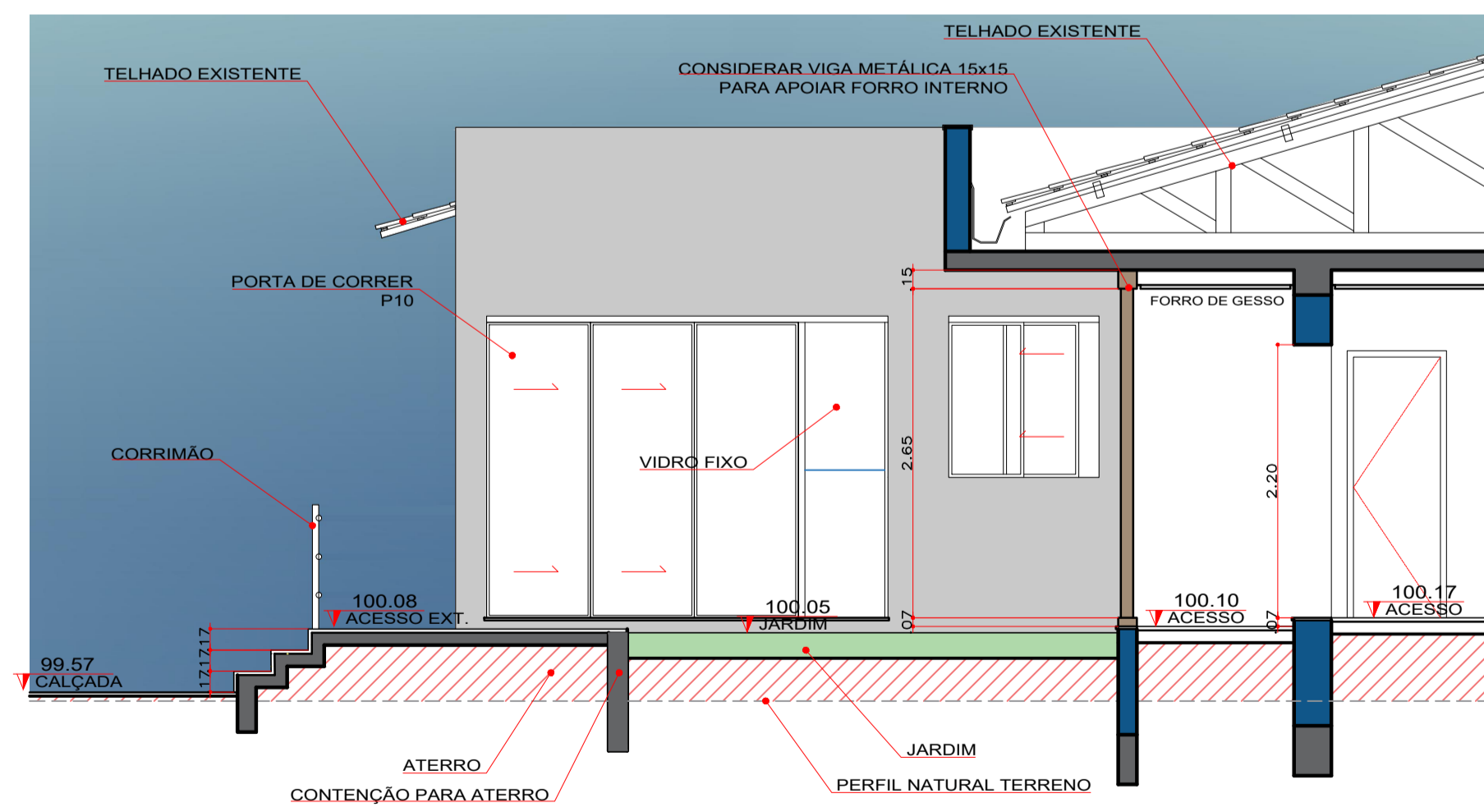

CORTE C
ESC.: 1:50



PERSPECTIVA 02
SEM ESCALA

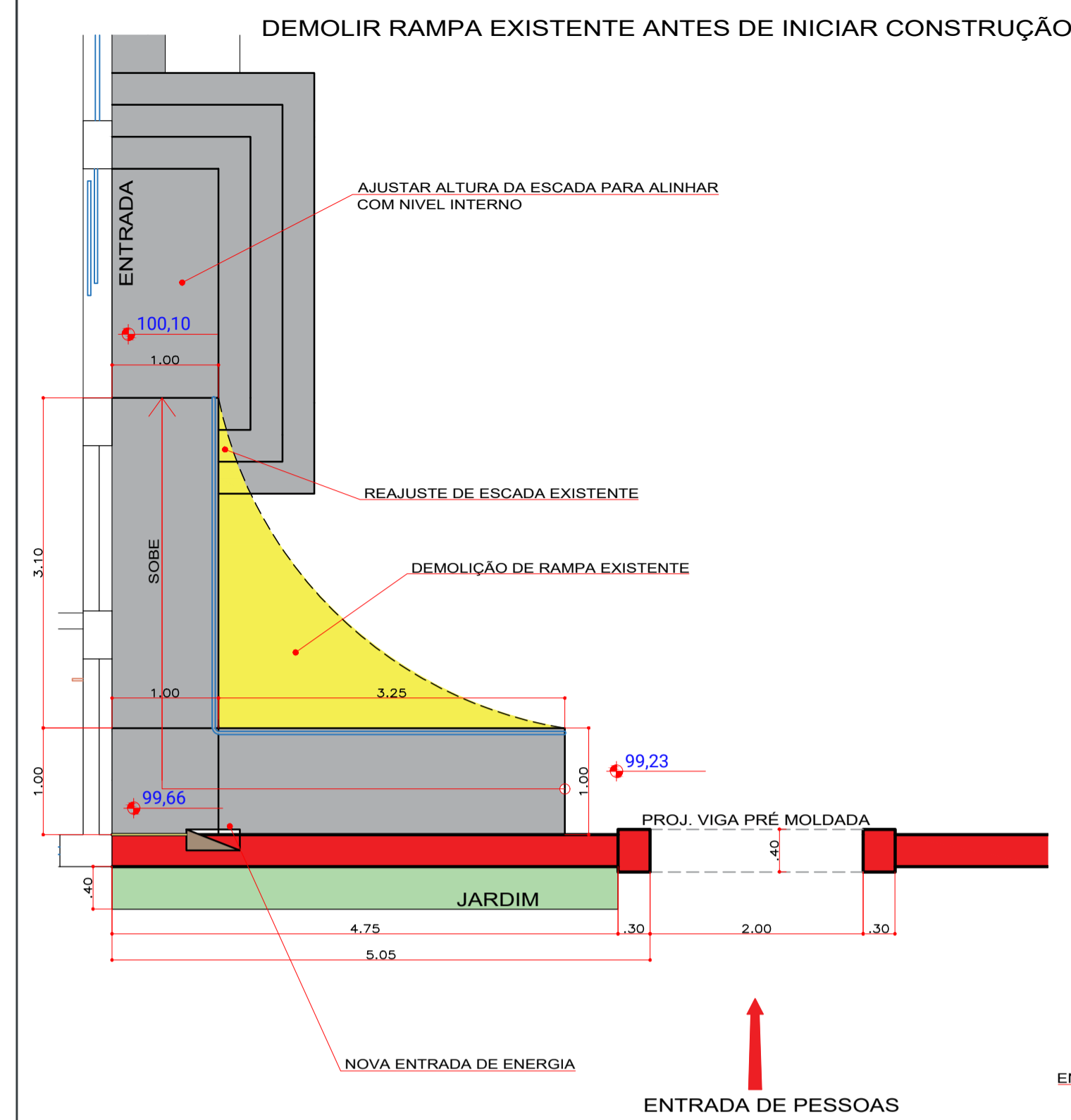

DETAL. 02 - ENTRADA + RAMPA
ESC.: 1:50

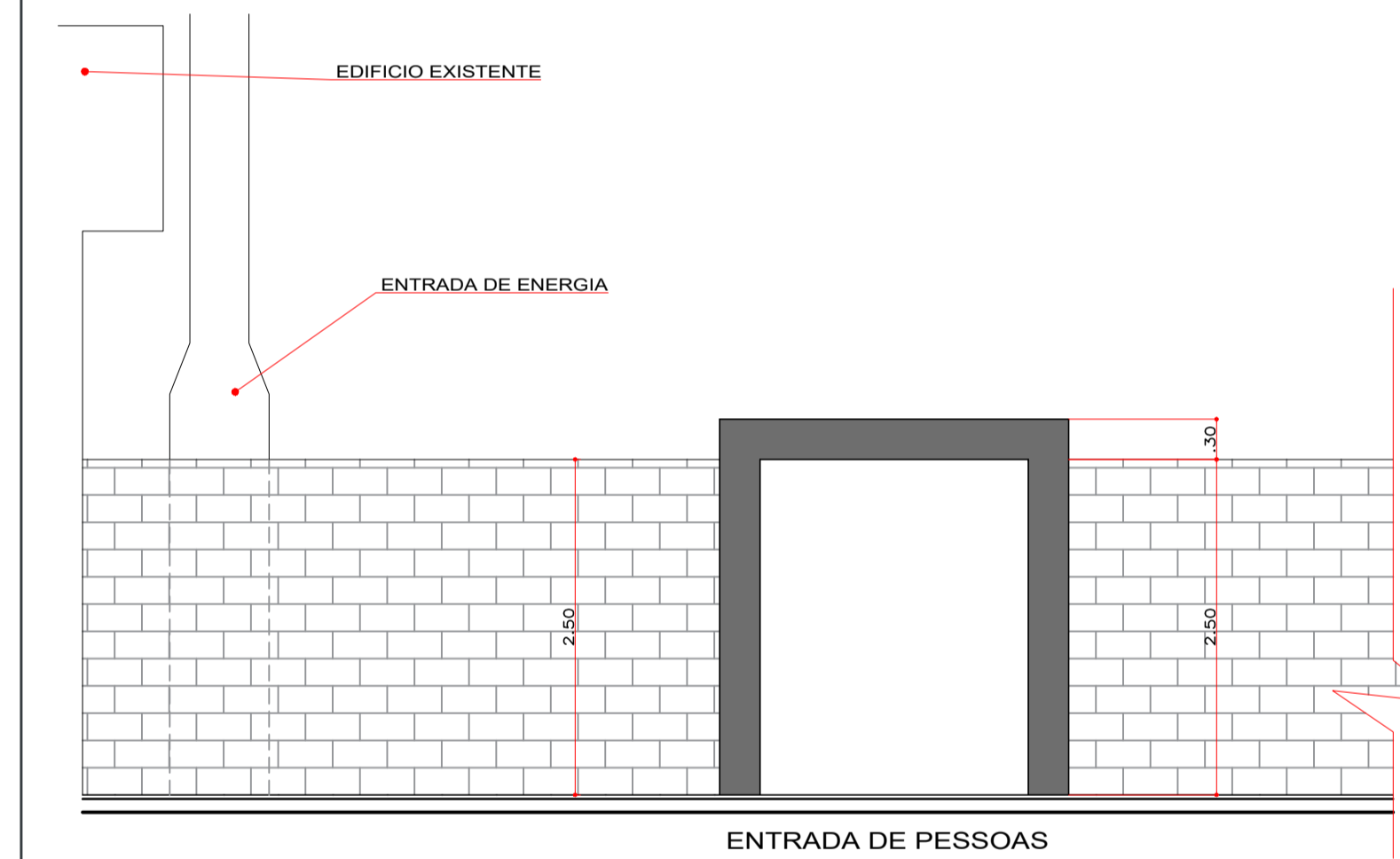

DETAL. 02 - ENTRADA (ELEVAÇÃO)
ESC.: 1:50



PERSPECTIVA 03
SEM ESCALA



PERSPECTIVA 04
SEM ESCALA

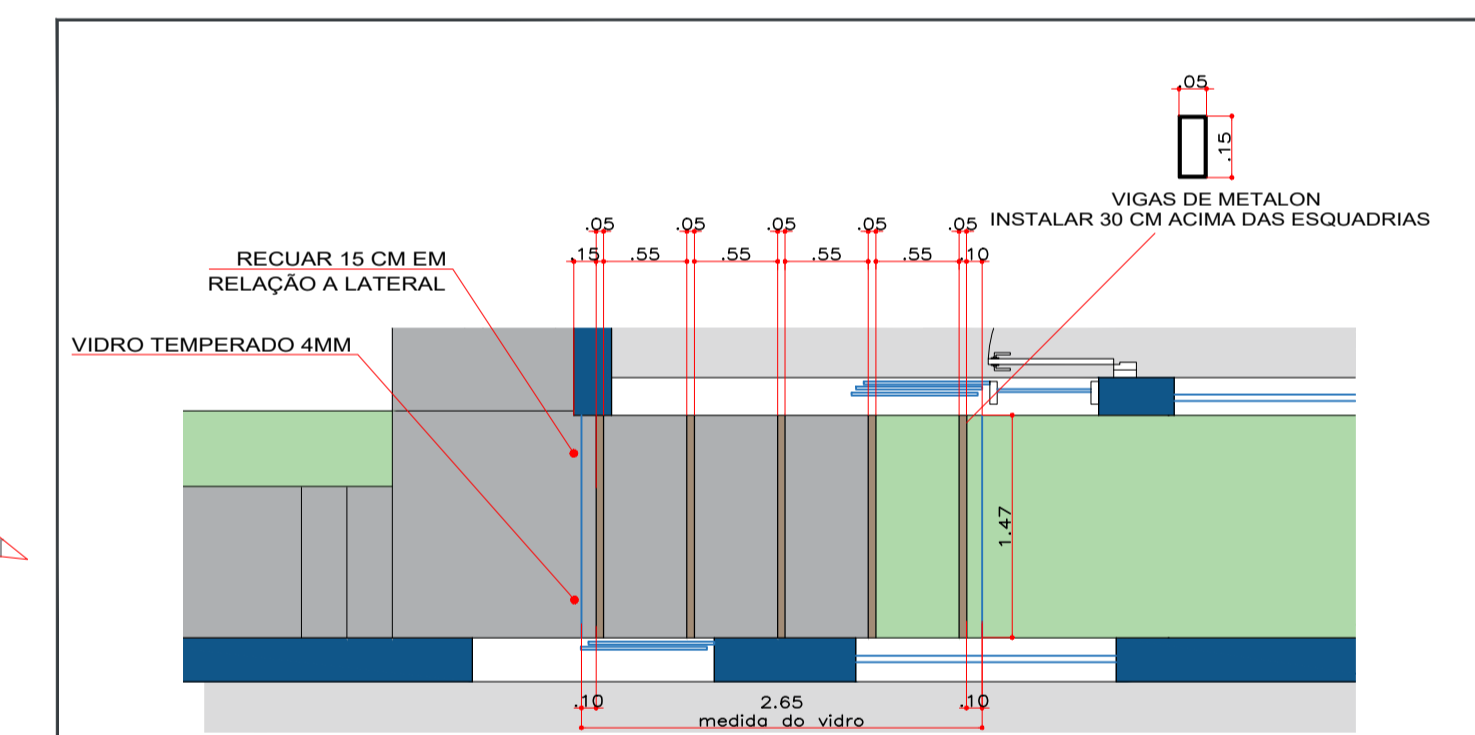

DETAL. 03 - PERG. GAB. PREFEITO
ESC.: 1:50

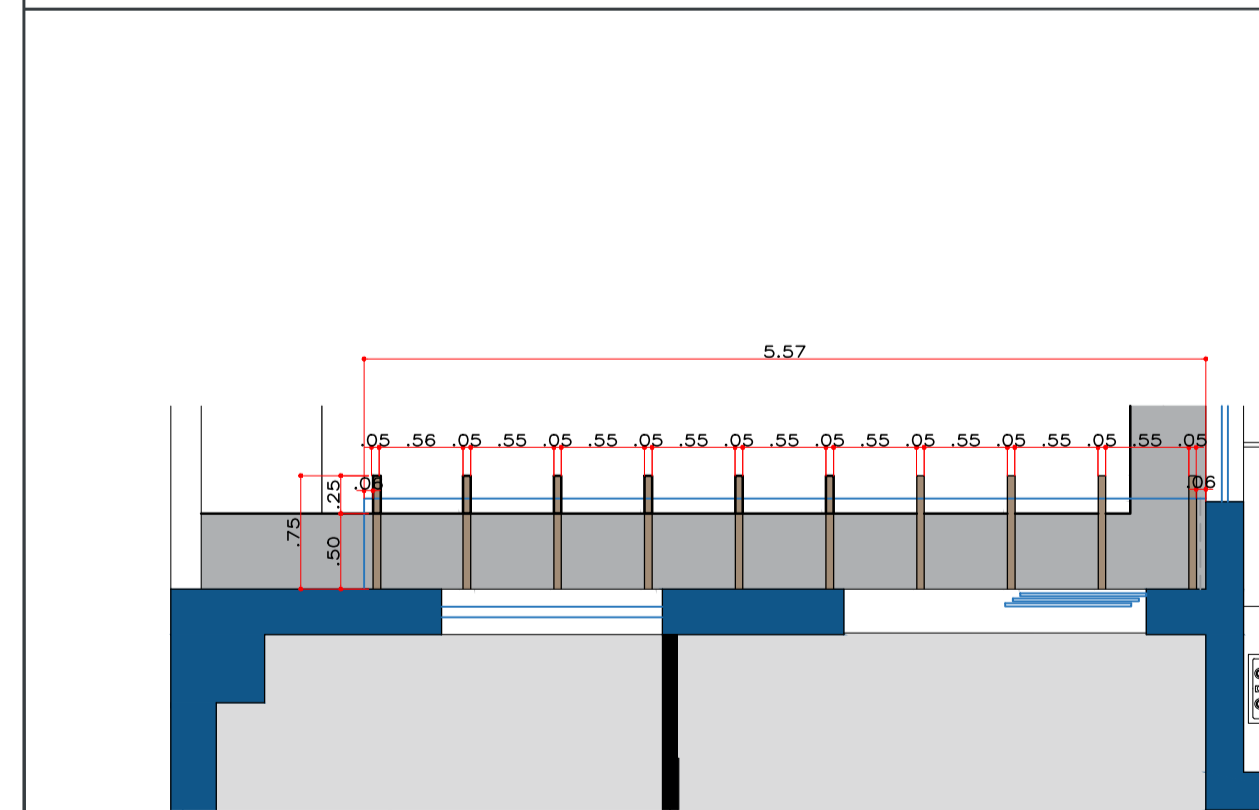

DETAL. 04 - PERG. EXTERNO SAÍDA
ESC.: 1:50

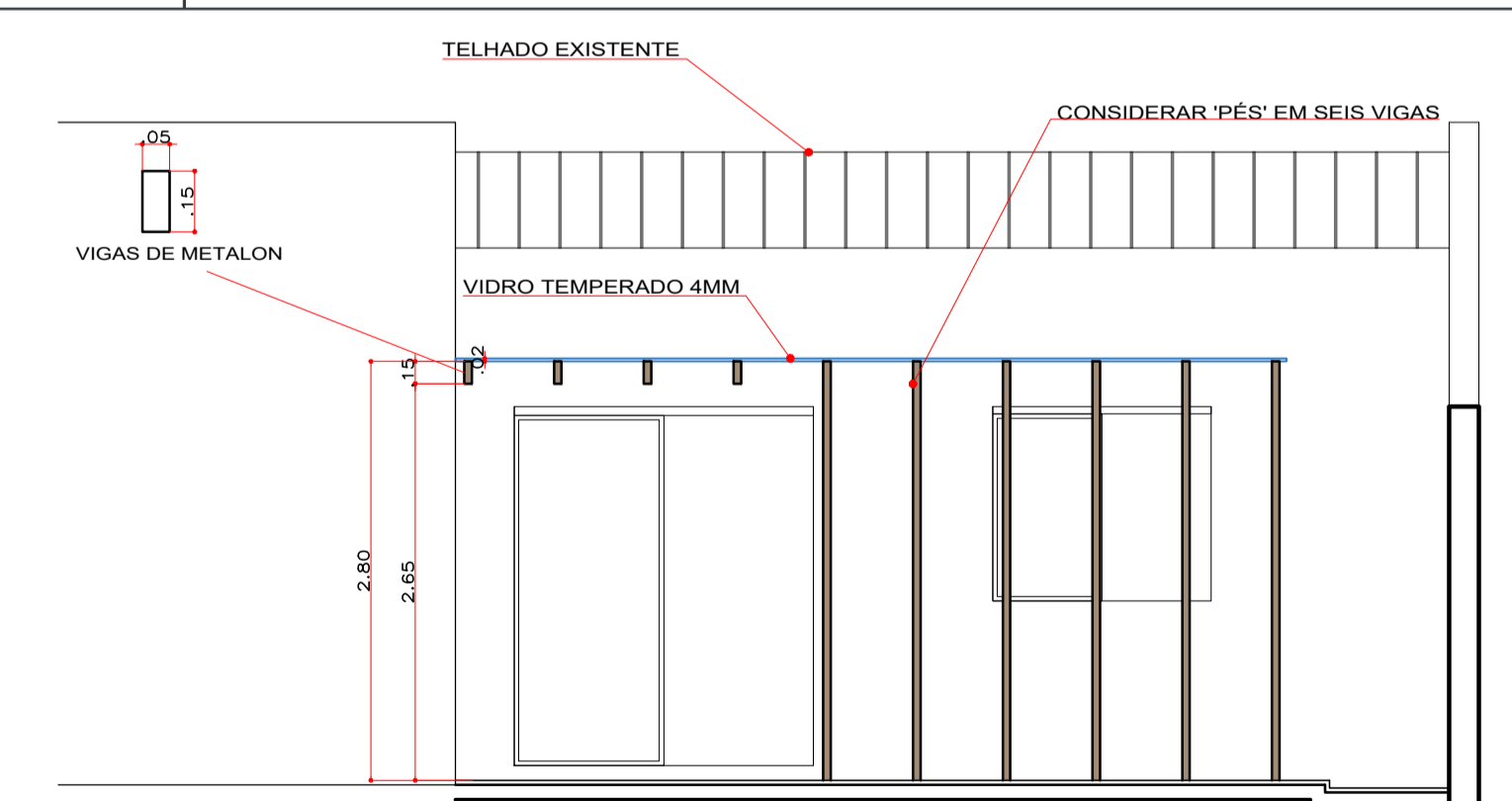

DETAL. 04 - PERGOLADO (ELEVAÇÃO)
ESC.: 1:50

OBSERVAÇÕES:

- **CONFERIR MEDIDAS NO LOCAL ANTES DA EXECUÇÃO
- ***FICA PROIBIDA QUALQUER ALTERAÇÃO ESTÉTICA E/OU TÉCNICA SEM A ANUÊNCIA DO AUTOR
- ****PROIBIDO A REPRODUÇÃO TOTAL OU PARCIAL DESTA PROJETO SEM A AUTORIZAÇÃO DO AUTOR.

LOCAL: Rua Acacio Trindade de Mello
ARQUIVO: prefeitura municipal_01.dwg
FASE: EXECUTIVO DATA: 16/12/2021
CONTINUAÇÃO: DETALHES FOLHA: 03/08
Autor do Projeto: ENTRE ARQUITETURA

03/08

ENTRE
ARQUITETURA
(14)99132.0749 | contato@arquiteturarentre.com.br
(14)99760.6960





EIXOS HIDRAULICOS

ESC.: 1:50

LEGENDA

- GRANILITE
- PORCELANATO 60X60 ACETINADO
- SOLEIRA DE GRANITO

OBSERVAÇÕES:

- **CONFERIR MEDIDAS NO LOCAL ANTES DA EXECUÇÃO
- ***FICA PROIBIDA QUALQUER ALTERAÇÃO ESTÉTICA E/OU TÉCNICA SEM A ANUÊNCIA DO AUTOR
- ****PROIBIDO A REPRODUÇÃO TOTAL OU PARCIAL DESTA PROJETO SEM A AUTORIZAÇÃO DO AUTOR.

LOCAL: Rua Acacio Trindade de Mello
 ARQUIVO: prefeitura municipal_01.dwg
 FASE: EXECUTIVO DATA: 16/12/2021 FOLHA: 04/08
 CONTEUDO: EIXOS HIDRAULICOS / RALOS REVESTIMENTOS
 Autor do Projeto: ENTRE ARQUITETURA

04/08

ENTRE
 ARQUITETURA
 (14)99132.0749 | contato@arquitecturaentre.com.br
 (14)99760.6960

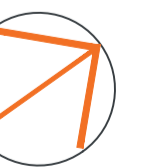

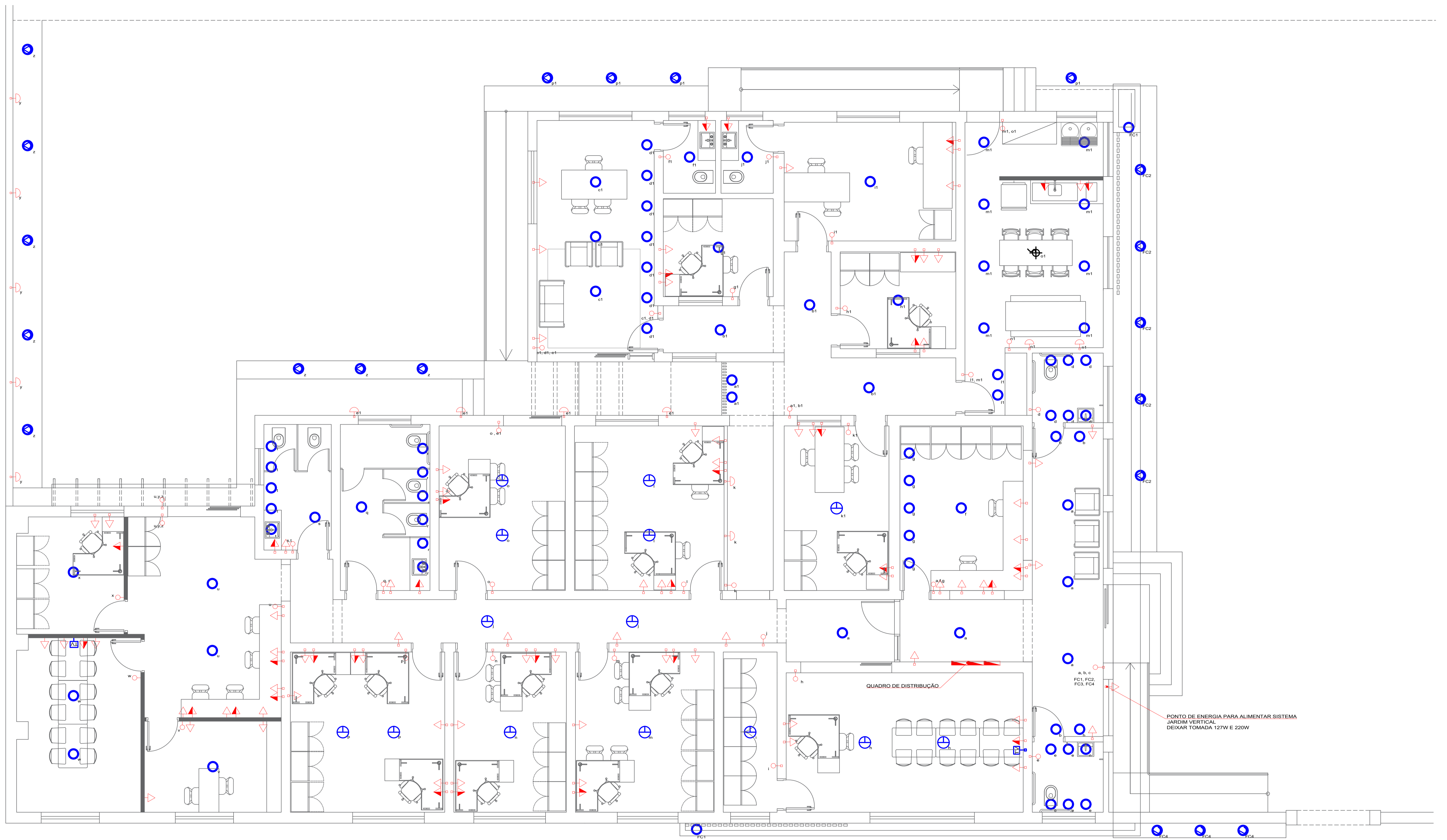

PONTOS ELÉTRICOS
 ESC.: 1:50

LEGENDA	
	QUADRO DE DISTRIBUIÇÃO
	TOMADA ALTA 2,20 DO PISO
	TOMADA BAIXA 0,30 DO PISO
	TOMADA MÉDIA 1,20 DO PISO
	INTERRUPTOR
	ARANDELA 1,20 DO PISO
	PONTO DE TV
	LUMINÁRIAS
	CAIXINHA NA LAJE
	PONTO NO PISO

OBSERVAÇÕES:

****CONFERIR MEDIDAS NO LOCAL ANTES DA EXECUÇÃO**

*****FICA PROIBIDA QUALQUER ALTERAÇÃO ESTÉTICA E/OU TÉCNICA SEM A ANUÊNCIA DO AUTOR**

******PROIBIDO A REPRODUÇÃO TOTAL OU PARCIAL DESTA PROJETO SEM A AUTORIZAÇÃO DO AUTOR.**

LOCAL: Rua Acacio Trindade de Mello
 ARQUIVO: prefeituramunicipal_01.dwg
 FASE: EXECUTIVO DATA: 16/12/2021
 CONTEÚDO: PONTOS ELÉTRICOS
 Autor do Projeto: ENTRE ARQUITETURA

05/08

ENTRE
 ARQUITETURA

(14)99132.0749 | contato@arquitecturentre.com.br
 (14)99760.6960

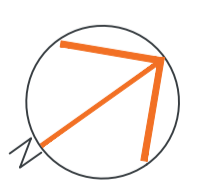



PLANTA DE FORRO
 ESC.: 1:50

LEGENDA

- FORRO DE GESSO TABICADO H= 2,75 MT
- FORRO DE GESSO TABICADO H=2,60 MT
- FORRO DE PVC H=2,90 / DEIXAR FORRO O MAIS PRÓXIMO POSSÍVEL DA ESTRUTURA DO TELHADO
- PAREDE DE GESSO ATÉ O FORRO
- PAREDE DE GESSO ATÉ 2,20 MT ALTURA
- LAJE EXISTENTE
- FORRO DE GESSO TABICADO H= 2,85 MT

OBSERVAÇÕES:

- **CONFERIR MEDIDAS NO LOCAL ANTES DA EXECUÇÃO**
- ***FICA PROIBIDA QUALQUER ALTERAÇÃO ESTÉTICA E/OU TÉCNICA SEM A ANUÊNCIA DO AUTOR**
- ****PROIBIDO A REPRODUÇÃO TOTAL OU PARCIAL DESTE PROJETO SEM A AUTORIZAÇÃO DO AUTOR.**

LOCAL: Rua Acacio Trindade de Mello
 ARQUIVO: prefeitura municipal_01.dwg
 FASE: EXECUTIVO DATA: 16/12/2021 FOLHA: 06/08
 CONTEÚDO: PLANTA DE FORRO
 Autor do Projeto: ENTRE ARQUITETURA

06/08



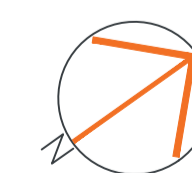

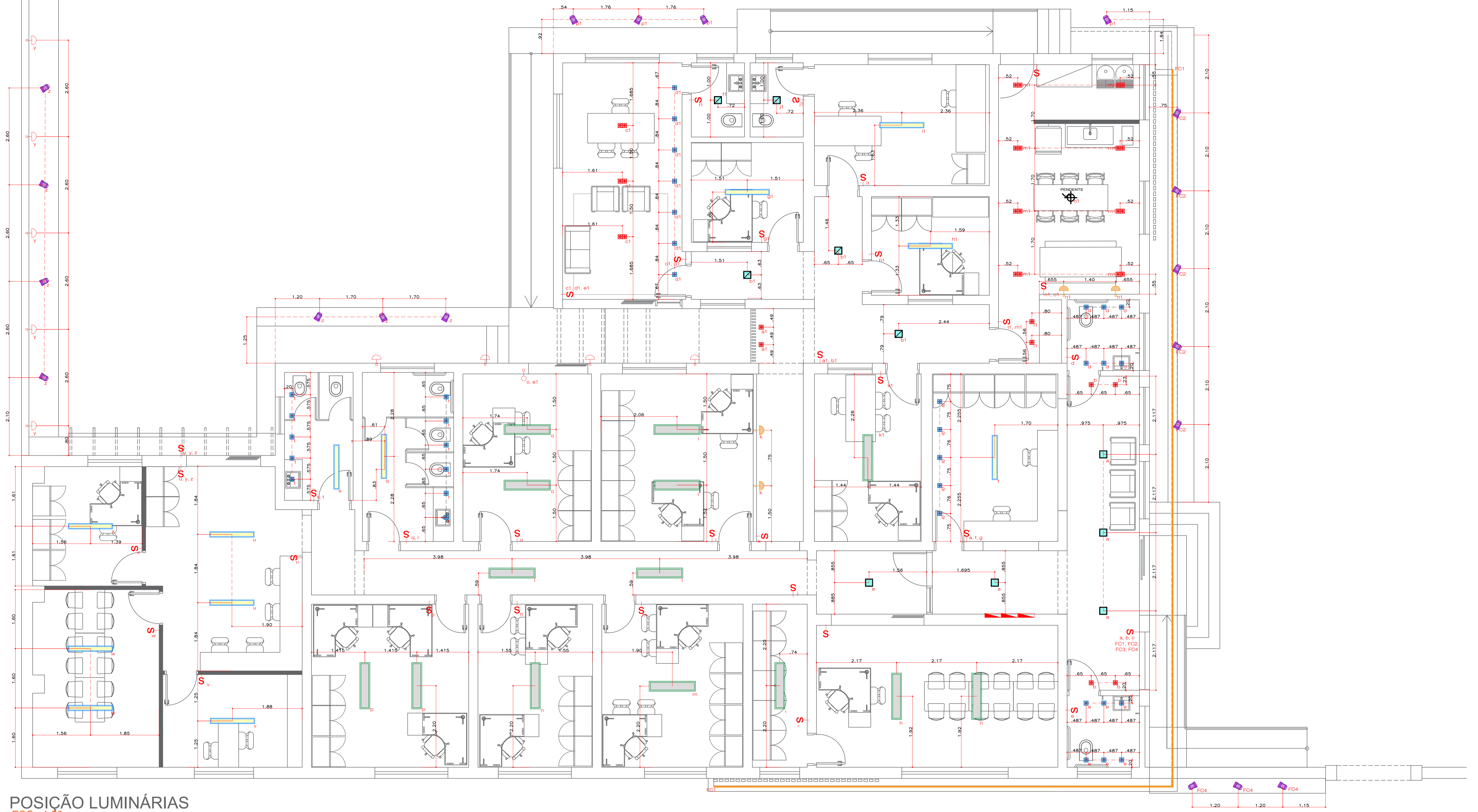







ENTRE
 ARQUITETURA
 (14)99132.0749 | contato@arquitecture.com.br
 (14)99760.6960





POSIÇÃO LUMINÁRIAS
 ESC.: 1:50

LEGENDA

- | | |
|--|---|
| <ul style="list-style-type: none">  PAINEL SOBREPOR LED - BLUMENAU 80884104 SLIM RETANGULAR 40W 4100K 1200X300X38MM  PAINEL DE LED EMBUTIR- BLUMENAU QUADRADO 80444104 18W 220X220 MM BIVOLT  PAINEL DE LED EMBUTIR - ZERO41LED 36W 400X400MM 4000K BIVOLT  ARANDELA - BLUMENAU 4W COD. 328972370 1123 x 83 x 30MM FLUXO LUMINOSO DUPLO 3000 K BIVOLT - COR PRETA (SLIM)  PAINEL DE LED EMBUTIR - BLUMENAU 80484104 SLIM RETANGULAR 40W 4100K 1243X309X9MM  SPOT DE EMBUTIR DUPLO - NEWLINE IN50332 NO FRAME II RET. RECUADO PAR20 24,1X13,8CM - LAMP: PAR20 5,5 W 4000K | <ul style="list-style-type: none">  SPOT DE EMBUTIR - NEWLINE IN5033BT QUADRADO RECUADO L138 x P138 x A120 - LAMP: PAR20 5,5 W 3000K  SPOT DE EMBUTIR - NEW LINE MR16 IN50321 QUADRADO RECUADO L117 x P117 x A75 - LAMP: DICROICA MR16 4W 3000K  PENDENTE - BLUMENAU 887211 AÇO CARBONO 1L E27 60W BIVOLT Ø400X295MM  ARANDELA - CHICAGO ARTICULADA 120 X 170 MM COR PRETA - LAMP: LED A55 LEITOSA  ESPETO JARDIM LED - BLUMENAU 21033001 3W 3000K 38G IP65 Ø41X250MM SLIM  FITA LED - STELLA 12V EVO 500L/M/M POTENCIA 6W/M (FONTE DEVE SER DIMENSIONADA DE ACORDO COM O FORNECEDOR) |
|--|---|

OBSERVAÇÕES:

- **CONFIRAR MEDIDAS NO LOCAL ANTES DA EXECUÇÃO**
- ***FICA PROIBIDA QUALQUER ALTERAÇÃO ESTÉTICA E/OU TÉCNICA SEM A ANUÊNCIA DO AUTOR**
- ****PROIBIDO A REPRODUÇÃO TOTAL OU PARCIAL DESTA PROJETO SEM A AUTORIZAÇÃO DO AUTOR.**

LOCAL: Rua Acacio Trindade de Mello
 ARQUIVO: prefeitura_municipal_01.dwg
 FASE: EXECUTIVO DATA: 16/12/2021 FOLHA: 07/08
 COMPROVAÇÃO: POSIÇÃO LUMINÁRIAS
 Autor do Projeto: ENTRE ARQUITETURA

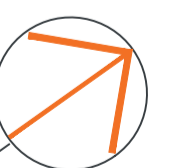

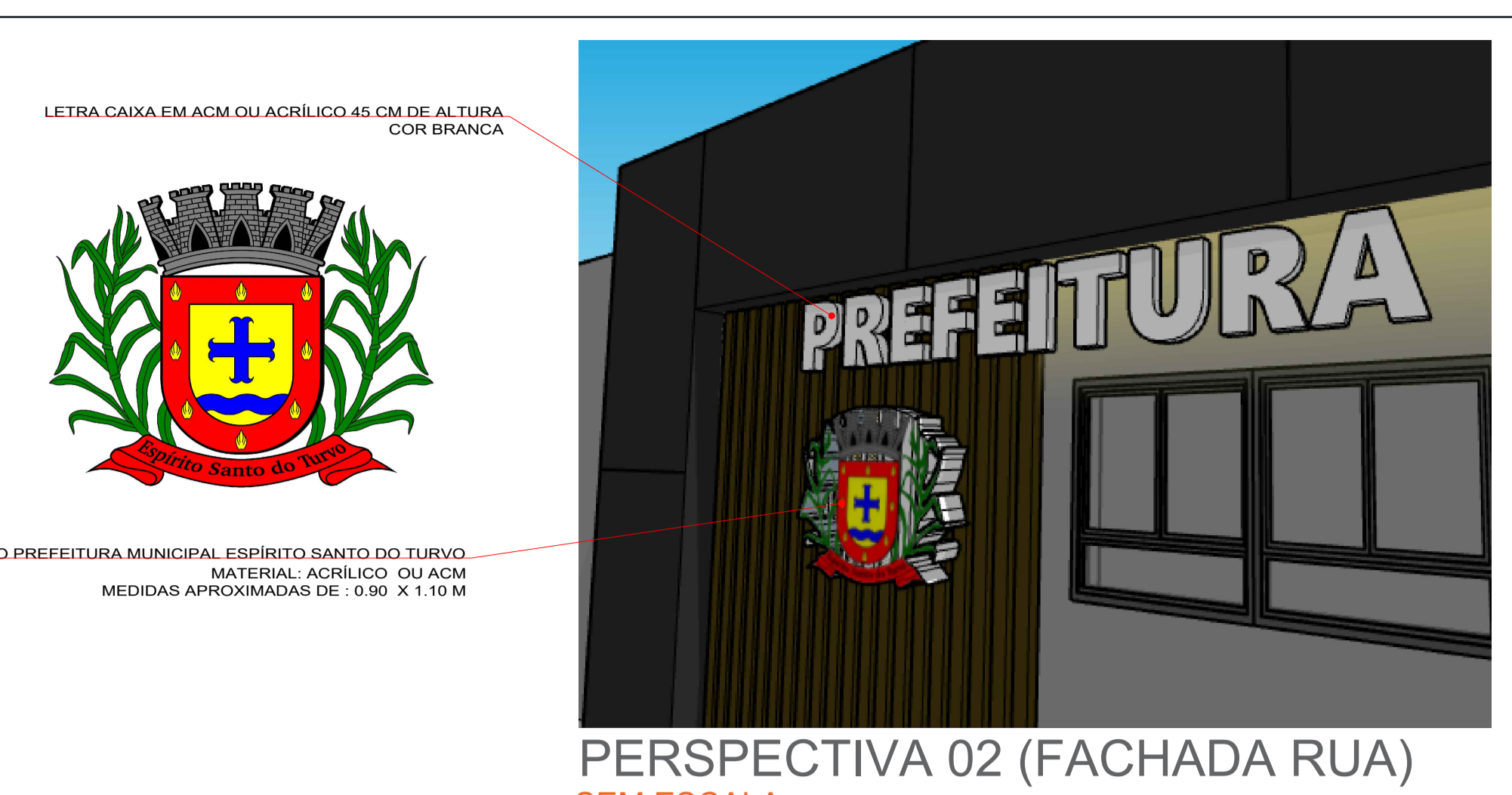
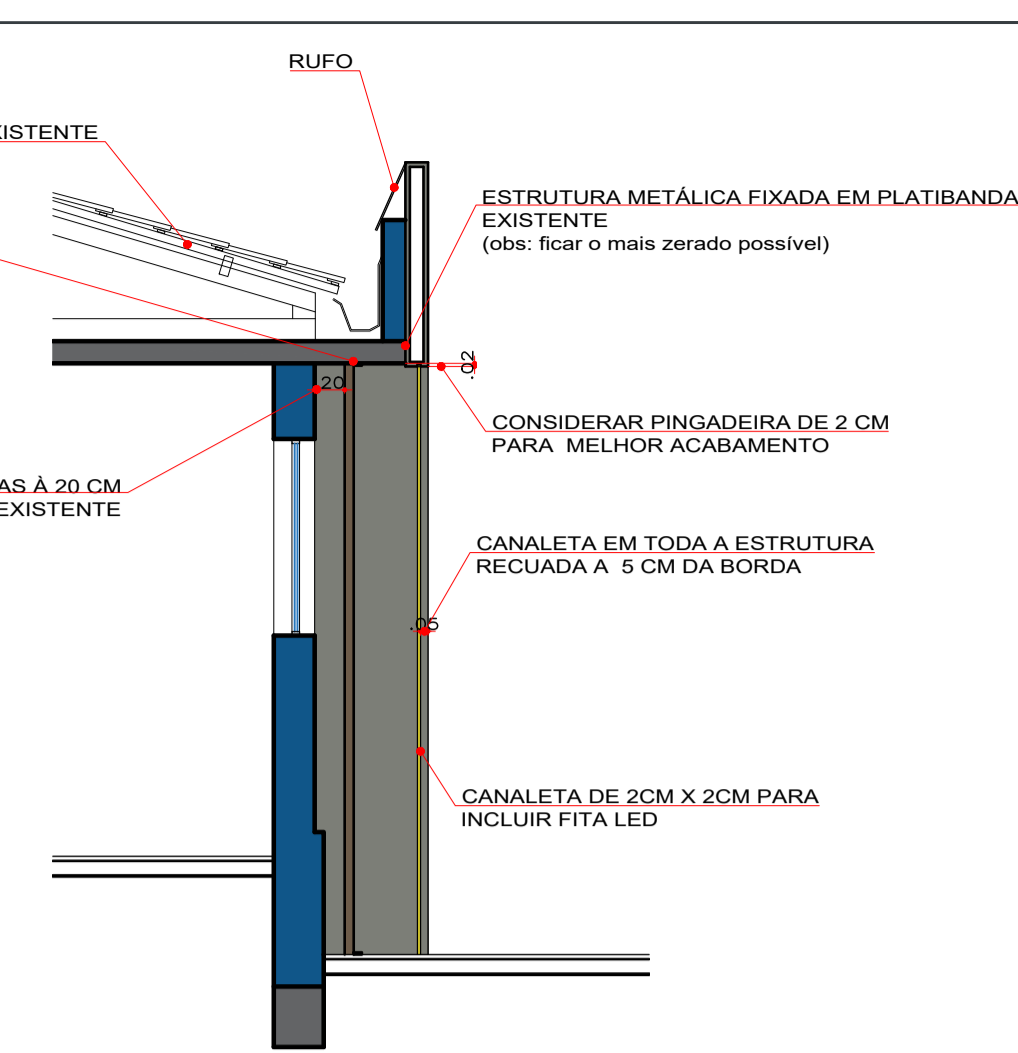
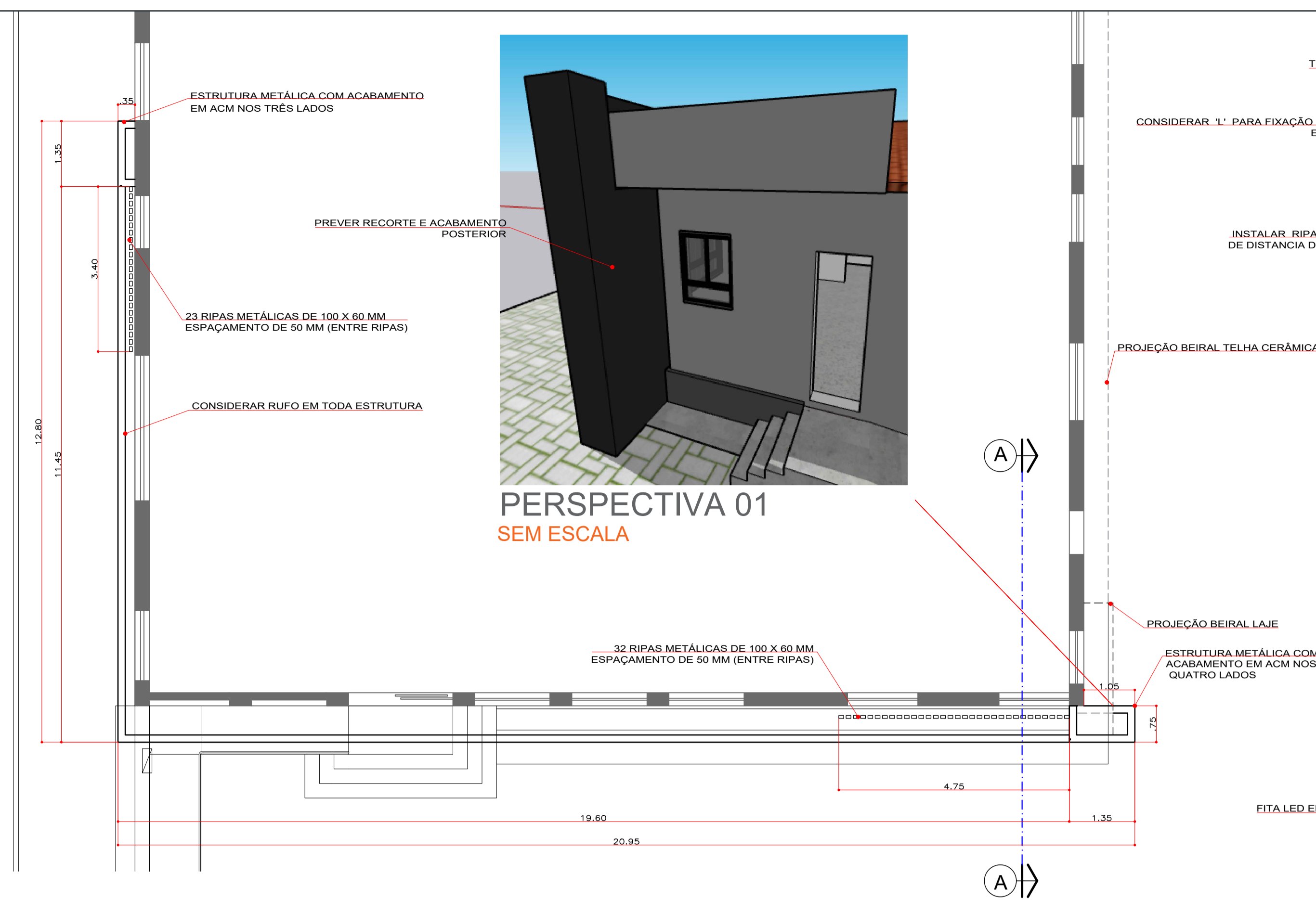

PLANTA FACHADA
ESC.: 1:75

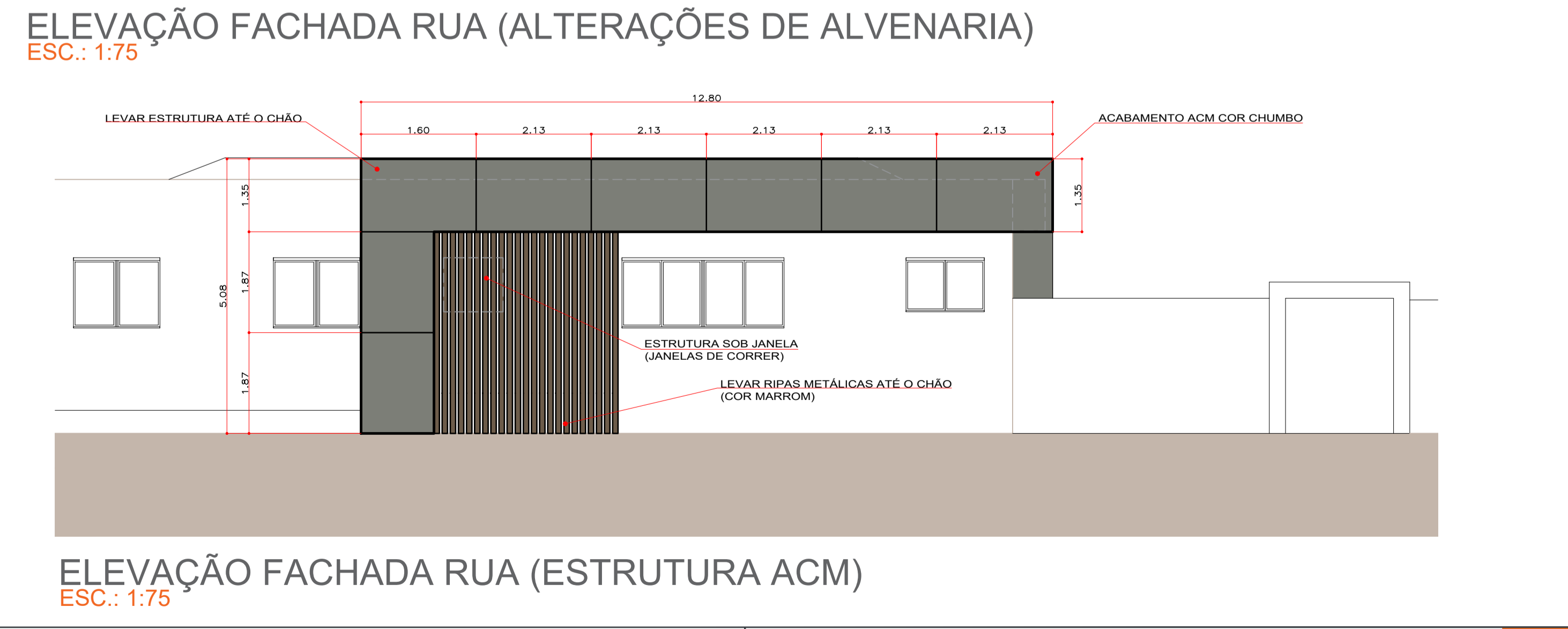
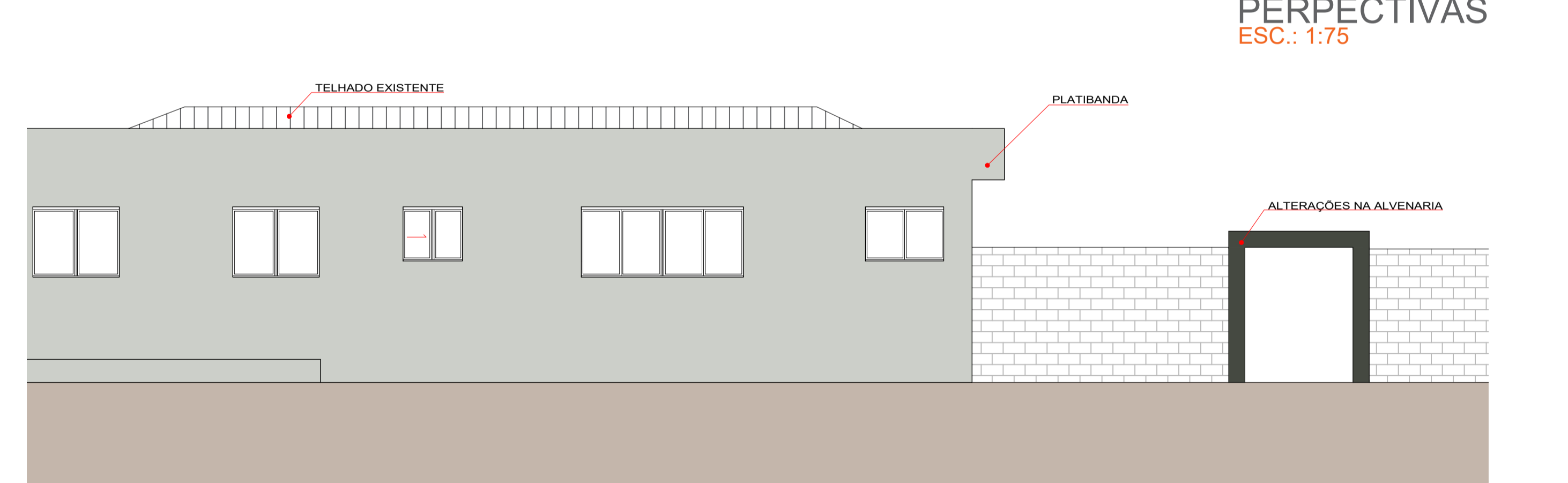
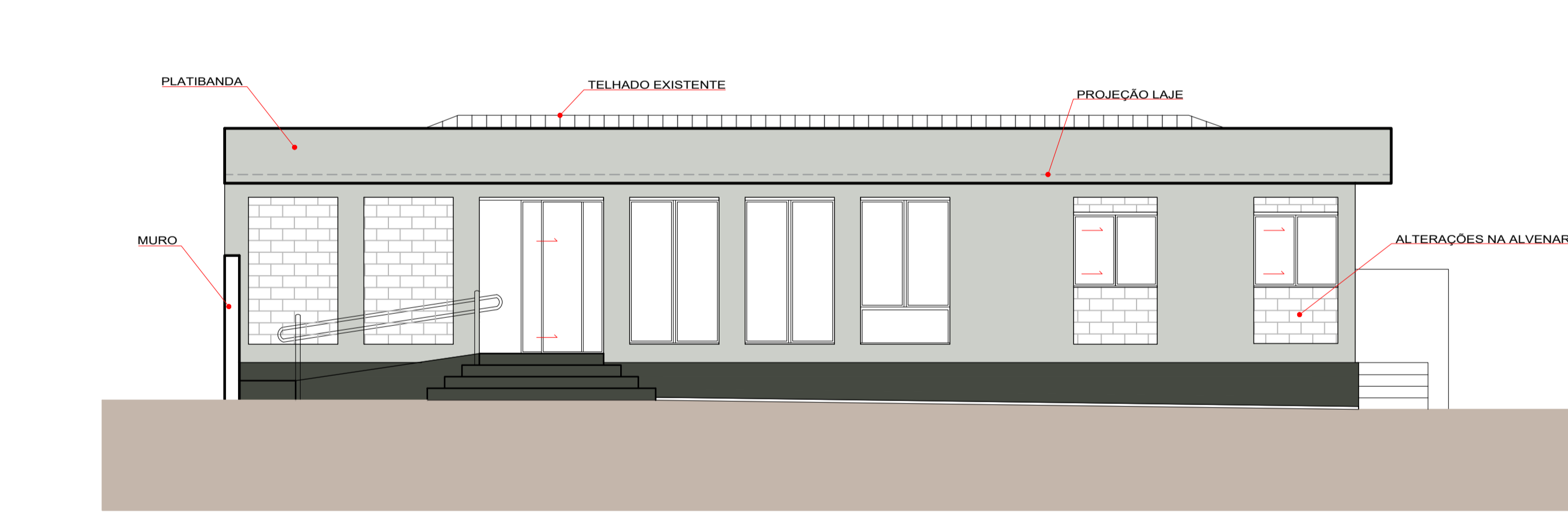
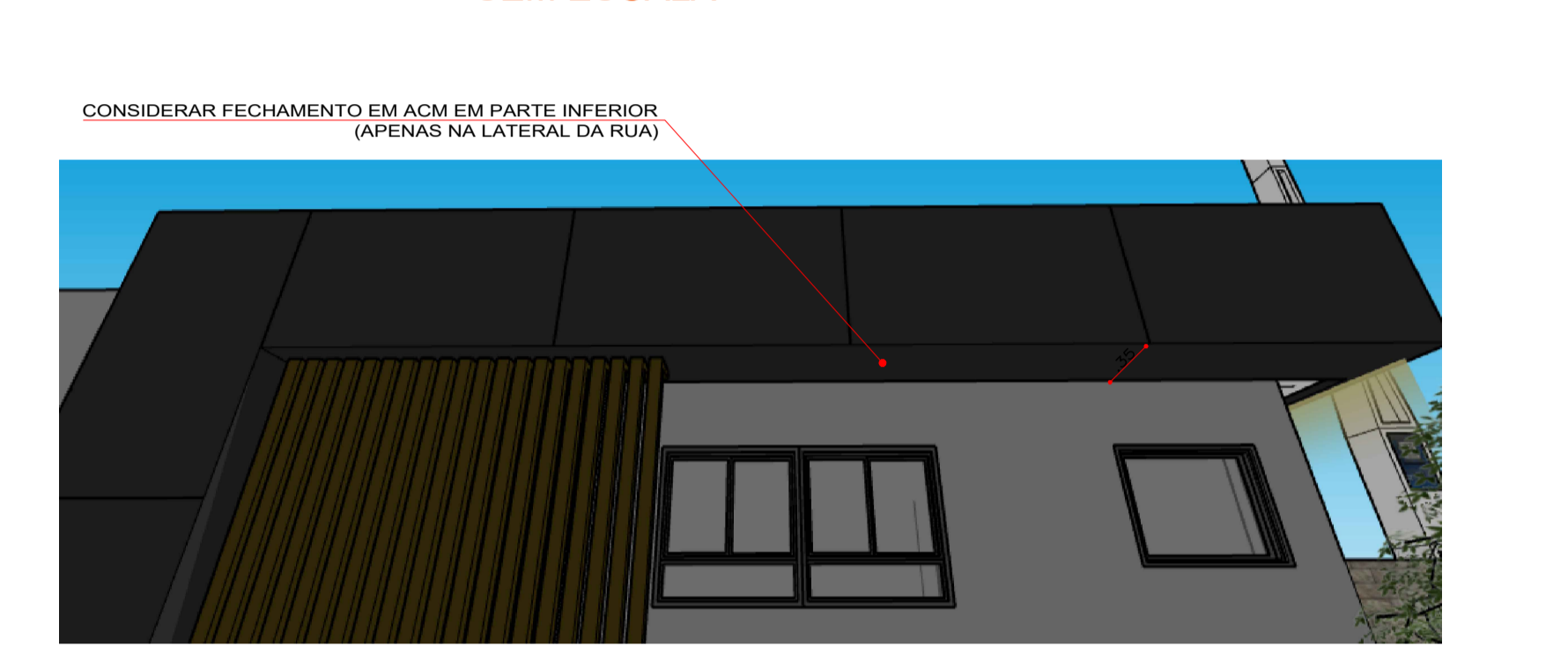

OBSERVAÇÕES:

**CONFERIR MEDIDAS NO LOCAL ANTES DA EXECUÇÃO

***FICA PROIBIDA QUALQUER ALTERAÇÃO ESTÉTICA E/OU TÉCNICA SEM A ANUÊNCIA DO AUTOR

****PROIBIDO A REPRODUÇÃO TOTAL OU PARCIAL DESTA PROJETO SEM A AUTORIZAÇÃO DO AUTOR.

LOCAL: Rua Acacio Trindade de Mello

ARQUIVO: prefeituramunicipal_01.dwg

FASE: EXECUTIVO DATA: 16/12/2021 FOLHA: 08/08

CONTEÚDO: FACHADA

Autor do Projeto: ENTRE ARQUITETURA

ENTRE
ARQUITETURA

(1499132.0749) contato@arquitetuente.com.br
(1499760.6960)