

ETE SEDE
 Capacidade Nominal(l/s): 10
 Vazão de Operação(l/s): 4,72
 Tipo: LAGOA FACULTATIVA

EEE FINAL
 Vazão Total(l/s): 19,72
 AMT(mca): N/D
 Potência Total(cv): 30

Locais	Sistemas	Unidades	Tipo de Intervenção/Prazo de Implantação	Obras Principais Planejadas
Espírito Santo do Turvo - Sede Urbana	Encaminhamento	Rede Coletora	Longo Prazo entre 2019 e 2038	OSE: Implantação de aproximadamente 6,7 km de novas redes e 654 ligações para atendimento universal da população da sede urbana e do Distrito Irapé, acompanhando o crescimento vegetativo. OSE: Elaboração do cadastro técnico do sistema de esgotamento sanitário, em meio digital.
		Estações Elevatórias	Curto Prazo entre 2019 e 2022 ①	OSL: Instalação de gerador de emergência na EEE, incluindo-se todas as adequações necessárias nas áreas civil, hidromecânica e elétrica.
			Curto Prazo entre 2019 e 2022 ②	OSL: Instalação de conjunto motobomba reserva, com vazão de 15,5 l/s, na EEE.

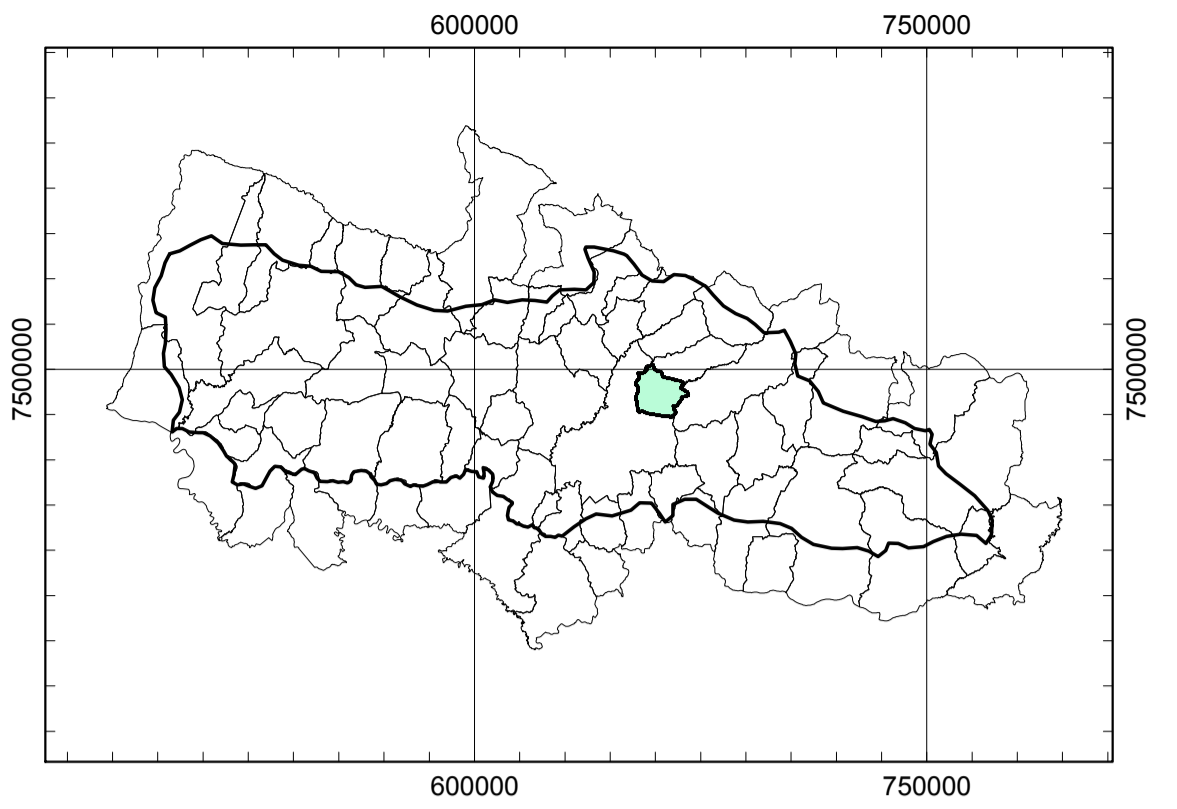

MAPA DE LOCALIZAÇÃO



ÁREA DE ESTUDO

LEGENDA

- HIDROGRAFIA
- MASSAS D'ÁGUA
- LIMITE MUNICIPAL
- RODOVIAS E ESTRADAS MUNICIPAIS
- AVENIDAS E RUAS
- LIMITE DA ZONA URBANA
- ÁREAS VERDES
- ESTAÇÃO DE TRATAMENTO DE ESGOTOS EXISTENTE
- ESTAÇÃO ELEVATÓRIA DE ESGOTOS EXISTENTE
- EMISSÁRIO / INTERCEPTOR / COLETOR TRONCO EXISTENTE
- LINHA DE RECALQUE EXISTENTE
- ÁREA DE ATENDIMENTO
- ESTAÇÃO DE TRATAMENTO DE ESGOTOS PROPOSTA (A CONSTRUIR)
- ESTAÇÃO ELEVATÓRIA DE ESGOTOS PROPOSTA (A CONSTRUIR)
- EMISSÁRIO / INTERCEPTOR / COLETOR TRONCO PROPOSTO
- LINHA DE RECALQUE PROPOSTA

GOVERNO DO ESTADO DE SÃO PAULO
 SECRETARIA DE SANEAMENTO E RECURSOS HÍDRICOS

TEMA: PLANOS MUNICIPAIS ESPECÍFICOS DOS SERVIÇOS DE SANEAMENTO BÁSICO - UGRHI-17

TÍTULO: MUNICÍPIO DE ESPÍRITO SANTO DO TURVO - Sistema de Esgotamento Sanitário - Unidades Existentes e Intervenções Propostas

ESCALA: 1:5.000 | DATA: Abril / 2018 | ILUSTRAÇÃO 10.2



SEDE - ESPÍRITO SANTO DO TURVO