

Locais	Sistemas	Unidades	Tipo de Intervenção/Prazo de Implantação	Obras Principais Planejadas
Espirito Santo do Turvo - Sede Urbana	Produção	Captação Superficial	Emergencial até 2020 (1)	OSE: Captação Superficial no Rio Turvo, vazão de captação 11 l/s.
		ETA	Emergencial até 2020 (3)	OSE: Implantação de Estação de Tratamento de Água com capacidade de produção de 11 l/s.
	Elevação	EEAT Nova	Emergencial até 2020 (4)	OSE: Implantação de nova Estação Elevatória de Água Tratada com capacidade de recarga de 11 l/s, para recalcar a água da ETA até o Reservatório R1.
		EEAT Existente	Emergencial até 2020 (6)	OSL: Instalação de gerador de emergência na EEAT existente.
	Adução	AAB	Emergencial até 2020 (2)	OSE: Implantação de adutora de água bruta em ferro fundido, com 300 m de comprimento e 200 mm de diâmetro.
		AAT Nova	Emergencial até 2020 (5)	OSE: Implantação de adutora de água tratada em ferro fundido, com 2.500 m de comprimento e 200 mm de diâmetro.
	Distribuição	Rede de Distribuição	Longo Prazo - entre 2019 e 2038	MNE: Implantação de um Programa de Redução de Perdas, que implique a setorização da rede, substituição de hidrômetros, pesquisas de vazamentos, implantação de VRPs e melhorias na gestão comercial.
			Longo Prazo - entre 2019 e 2038	OSE: Implantação de aproximadamente 7.4 km de redes de distribuição (linhas principais e secundárias) e 669 novas ligações, de acordo com o crescimento vegetativo da população.

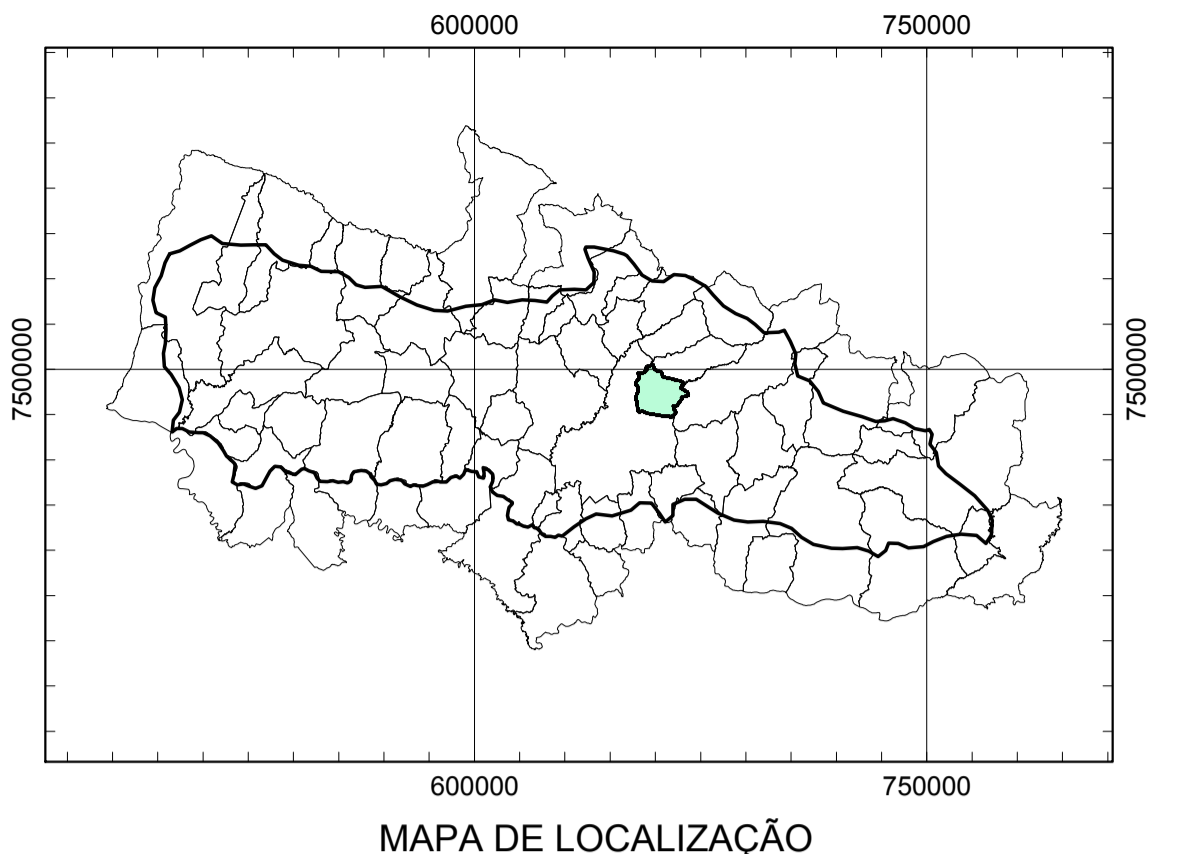

- LEGENDA**
- HIDROGRAFIA
  - MASSAS D' ÁGUA
  - LIMITE MUNICIPAL
  - RODOVIAS E ESTRADAS MUNICIPAIS
  - AVENIDAS E RUAS
  - LIMITE DA ZONA URBANA
  - ÁREAS VERDES
  - CAPTAÇÃO EXISTENTE
  - RESERVATÓRIO EXISTENTE
  - POÇO EXISTENTE
  - ESTAÇÃO ELEVATÓRIA (EEAT / EEAB / BOOSTER) EXISTENTE
  - ADUTORA DE ÁGUA (AAB / AAT) EXISTENTE
  - ETA - ESTAÇÃO DE TRATAMENTO DE ÁGUA EXISTENTE
  - ÁREA DE ATENDIMENTO
  - CAPTAÇÃO PROPOSTA
  - RESERVATÓRIO PROPOSTO (A CONSTRUIR)
  - POÇO PROPOSTO (A CONSTRUIR)
  - ESTAÇÃO ELEVATÓRIA (EEAT / EEAB / BOOSTER) PROPOSTA (A CONSTRUIR)
  - ADUTORA DE ÁGUA (AAB / AAT) PROPOSTA (A CONSTRUIR)
  - ETA - ESTAÇÃO DE TRATAMENTO DE ÁGUA PROPOSTA (A CONSTRUIR)

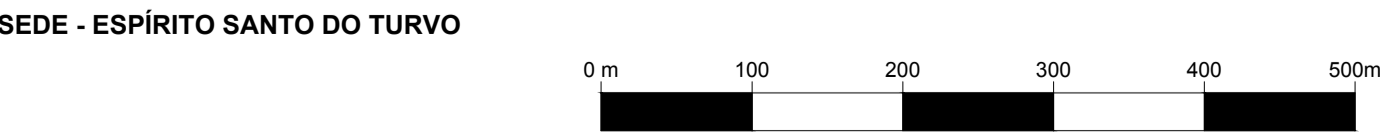

**GOVERNO DO ESTADO DE SÃO PAULO**  
SECRETARIA DE SANEAMENTO E RECURSOS HÍDRICOS

TEMA: PLANOS MUNICIPAIS ESPECÍFICOS DOS SERVIÇOS DE SANEAMENTO BÁSICO - UGRHI-17

TÍTULO: MUNICÍPIO DE ESPÍRITO SANTO DO TURVO  
Sistema de Abastecimento de Água  
Unidades Existentes e Intervenções Propostas

ESCALA: 1:5.000 DATA: Abril / 2018 ILUSTRAÇÃO 10.1

RDS-1110-14-028-0.dwg