



# PREFEITURA MUNICIPAL DE ESPÍRITO SANTO DO TURVO

ESTADO DE SÃO PAULO

Rua Lino dos Santos, s/n, Jardim Canaã - Fone/Fax (14) 3375-9500 - CEP 18935-000

CNPJ/MF 57.264.509/0001-69

## LEI ORDINÁRIA Nº 1023, DE 05 DE SETEMBRO DE 2023.

**“DISPÕE SOBRE A INCLUSÃO DE ÁREA QUE ESPECIFICA EM PERÍMETRO URBANO DO MUNICÍPIO DE ESPÍRITO SANTO DO TURVO E DÁ OUTRAS PROVIDÊNCIAS.”**

**O PREFEITO MUNICIPAL DE ESPÍRITO SANTO DO TURVO, ESTADO DE SÃO PAULO,** no uso das atribuições legais que lhes são conferidas,

**FAZ SABER** que a Câmara Municipal de Espírito Santo do Turvo/SP aprovou e ele sanciona e promulga a seguinte Lei:

**Art. 1º** - Fica incluída no perímetro urbano de Espírito Santo do Turvo, instituído pela Lei nº 046, de 30 de novembro de 1993, alterada pela Lei nº 0186, de 19 de junho de 2002 e Lei nº 0762, de 20 de julho de 2015, as seguintes áreas adquiridas pelo Município por meio da Lei Complementar Municipal nº 374, de 13 de junho de 2023:

I – Gleba I, localizado no Bairro Água do Rangel, melhor descrito na matrícula nº 4.448, encerrando área total de 16,850 hectares, abaixo identificado:

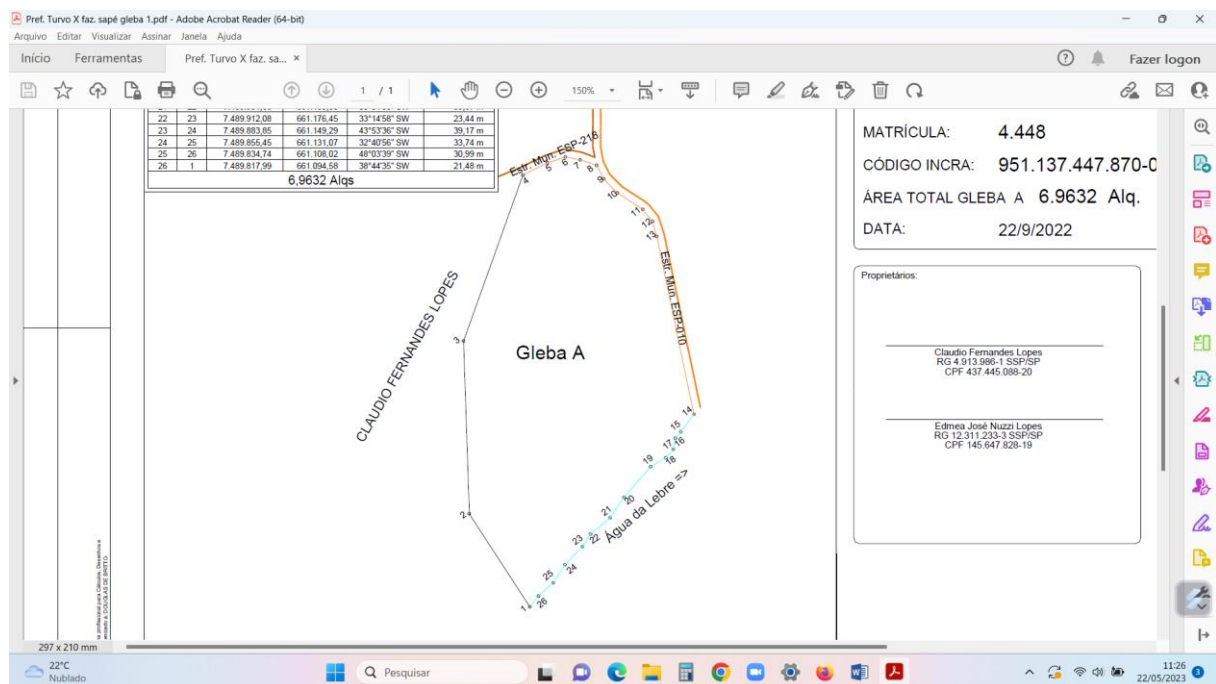



# PREFEITURA MUNICIPAL DE ESPÍRITO SANTO DO TURVO

ESTADO DE SÃO PAULO

Rua Lino dos Santos, s/n, Jardim Canaã - Fone/Fax (14) 3375-9500 - CEP 18935-000

CNPJ/MF 57.264.509/0001-69

Pref. Turvo X faz. sapé gleba 1.pdf - Adobe Acrobat Reader (64-bit)

De	Para	Coord. N(Y)	Coord. E(X)	Rumo	Distância
1	2	7.489.963,00	661.000,00	33°06'49" NW	173,13 m
2	3	7.490.233,00	660.991,00	01°54'33" NW	270,15 m
3	4	7.490.492,25	661.083,77	19°41'21" NE	275,35 m
4	5	7.490.511,10	661.121,84	63°39'29" NE	42,48 m
5	6	7.490.520,47	661.149,71	71°25'02" NE	29,40 m
6	7	7.490.515,82	661.173,65	79°00'29" SE	24,39 m
7	8	7.490.507,39	661.198,63	71°21'07" SE	26,36 m
8	9	7.490.486,29	661.209,66	27°35'54" SE	23,81 m
9	10	7.490.464,23	661.231,17	44°16'36" SE	30,81 m
10	11	7.490.438,62	661.270,71	57°04'08" SE	47,11 m
11	12	7.490.419,86	661.285,80	38°48'44" SE	24,08 m
12	13	7.490.396,29	661.292,72	16°21'43" SE	24,56 m
13	14	7.490.118,76	661.350,59	11°46'42" SE	283,50 m
14	15	7.490.091,24	661.330,20	36°32'07" SW	34,25 m
15	16	7.490.081,15	661.321,52	40°42'14" SW	13,31 m
16	17	7.490.063,89	661.318,31	10°32'08" SW	17,56 m
17	18	7.490.050,59	661.306,63	41°17'22" SW	17,70 m
18	19	7.490.036,77	661.283,09	59°35'00" SW	27,30 m
19	20	7.489.989,06	661.241,59	41°01'05" SW	63,23 m
20	21	7.489.957,27	661.219,88	34°19'48" SW	38,50 m
21	22	7.489.931,68	661.189,30	50°04'36" SW	39,87 m
22	23	7.489.912,08	661.176,45	33°14'58" SW	23,44 m
23	24	7.489.883,85	661.149,29	43°53'36" SW	39,17 m
24	25	7.489.855,45	661.131,07	32°40'56" SW	33,74 m
25	26	7.489.834,74	661.108,02	48°03'39" SW	30,99 m
26	1	7.489.817,99	661.094,58	38°44'35" SW	21,48 m

6,9632 Alqas

II – Gleba II, localizado no Bairro Água do Rangel, melhor descrito na matrícula nº 4.448, encerrando área total de 3,8126 hectares, abaixo identificado:

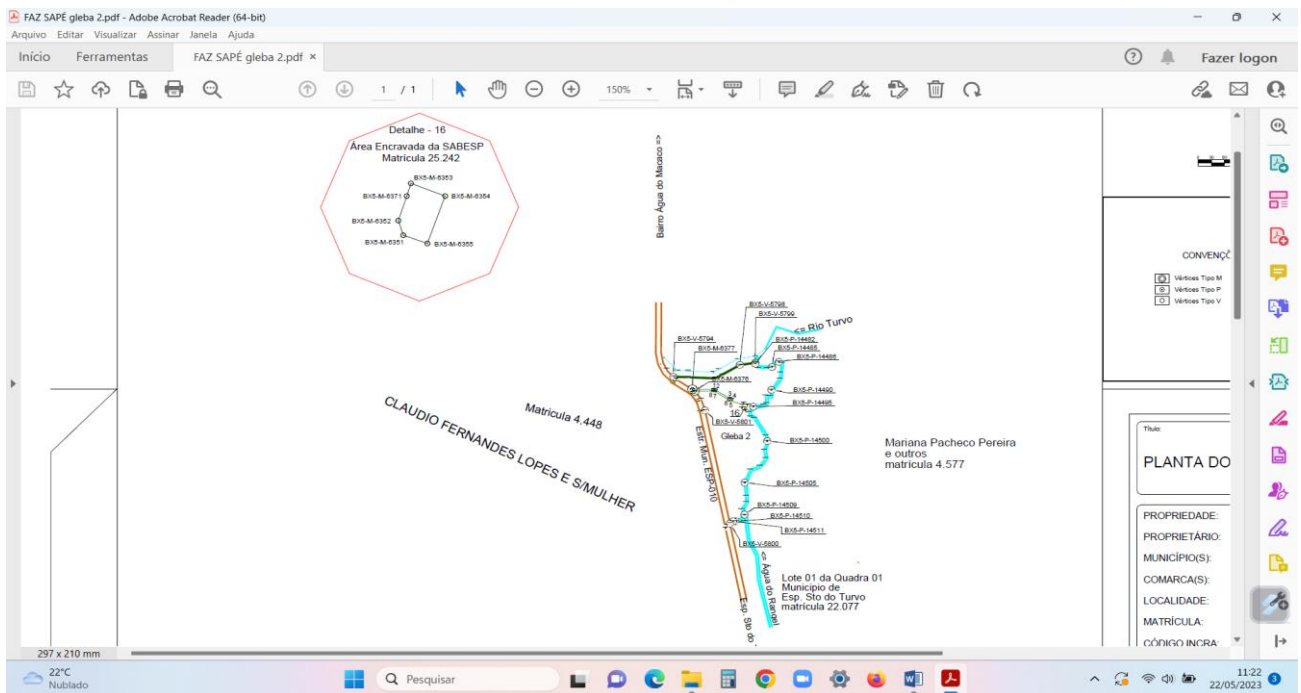



# PREFEITURA MUNICIPAL DE ESPÍRITO SANTO DO TURVO

ESTADO DE SÃO PAULO

Rua Lino dos Santos, s/n, Jardim Canaã - Fone/Fax (14) 3375-9500 - CEP 18935-000

CNPJ/MF 57.264.509/0001-69

FAZ SAPÉ gleba 2.pdf - Adobe Acrobat Reader (64-bit)

Arquivo Editar Visualizar Assinar Janela Ajuda

Início Ferramentas FAZ SAPÉ gleba 2.pdf x

1 / 1 190%

### Gleba 2 Area Externa

De	Latitude	Longitude	Altitude	Para	Azm. 3°Ed	Dist. 3°Ed
BXS-P-14486	-22°41'05.360"	-49°25'41.330"	464.10	BXS-P-14487	114°59'	6.05 m
BXS-P-14487	-22°41'05.443"	-49°25'41.138"	462.27	BXS-P-14488	185°55'	23.51 m
BXS-P-14488	-22°41'06.203"	-49°25'41.223"	463.78	BXS-P-14489	183°44'	14.43 m
BXS-P-14489	-22°41'06.671"	-49°25'41.256"	462.92	BXS-P-14490	215°05'	32.37 m
BXS-P-14490	-22°41'07.532"	-49°25'41.908"	464.74	BXS-P-14491	189°20'	14.59 m
BXS-P-14491	-22°41'08.000"	-49°25'41.991"	464.36	BXS-P-14492	271°40'	10.48 m
BXS-P-14492	-22°41'07.990"	-49°25'42.358"	464.66	BXS-P-14493	174°56'	17.82 m
BXS-P-14493	-22°41'08.567"	-49°25'42.303"	463.73	BXS-P-14494	235°55'	6.75 m
BXS-P-14494	-22°41'08.690"	-49°25'42.499"	464.28	BXS-P-14495	257°49'	23.92 m
BXS-P-14495	-22°41'08.854"	-49°25'43.119"	464.11	BXS-P-14496	220°30'	16.26 m
BXS-P-14496	-22°41'09.256"	-49°25'43.688"	465.00	BXS-P-14497	166°20'	11.97 m
BXS-P-14497	-22°41'09.634"	-49°25'43.589"	464.65	BXS-P-14498	112°27'	9.42 m
BXS-P-14498	-22°41'09.751"	-49°25'43.284"	464.39	BXS-P-14499	147°15'	48.76 m
BXS-P-14499	-22°41'11.684"	-49°25'42.360"	464.99	BXS-P-14500	159°12'	14.15 m
BXS-P-14500	-22°41'11.514"	-49°25'42.184"	465.28	BXS-P-14501	198°49'	22.65 m
BXS-P-14501	-22°41'12.211"	-49°25'42.440"	465.40	BXS-P-14502	169°36'	19.95 m
BXS-P-14502	-22°41'12.849"	-49°25'42.314"	464.49	BXS-P-14503	215°08'	22.12 m
BXS-P-14503	-22°41'13.437"	-49°25'42.760"	463.09	BXS-P-14504	245°56'	24.07 m
BXS-P-14504	-22°41'13.756"	-49°25'43.530"	465.98	BXS-P-14505	201°22'	32.90 m
BXS-P-14505	-22°41'14.752"	-49°25'43.950"	465.89	BXS-P-14506	174°35'	31.80 m
BXS-P-14506	-22°41'15.781"	-49°25'43.845"	466.19	BXS-P-14507	176°51'	15.62 m
BXS-P-14507	-22°41'16.288"	-49°25'43.815"	466.38	BXS-P-14508	212°44'	18.95 m
BXS-P-14508	-22°41'16.806"	-49°25'44.174"	466.71	BXS-P-14509	151°57'	15.06 m
BXS-P-14509	-22°41'17.238"	-49°25'43.926"	465.72	BXS-P-14510	229°44'	25.32 m
BXS-P-14510	-22°41'17.770"	-49°25'44.803"	466.91	BXS-P-14511	272°26'	6.51 m
BXS-P-14511	-22°41'17.761"	-49°25'44.831"	467.08	BXS-V-5800	231°27'	9.09 m
BXS-V-5800	-22°41'17.945"	-49°25'45.080"	467.40	BXS-V-5801	347°37'	275.81 m
BXS-V-5801	-22°41'09.188"	-49°25'47.152"	470.27	BXS-V-5802	341°14'	29.56 m
BXS-V-5802	-22°41'08.278"	-49°25'47.485"	469.96	BXS-M-6376	300°34'	23.42 m
BXS-M-6376	-22°41'07.690"	-49°25'48.095"	471.55	BXS-M-6377	309°59'	6.22 m
BXS-M-6377	-22°41'07.560"	-49°25'48.173"	471.23	BXS-V-5804	300°17'	44.00 m
BXS-V-5804	-22°41'06.796"	-49°25'49.476"	469.66	BXS-V-5794	314°59'	8.96 m
BXS-V-5794	-22°41'06.590"	-49°25'49.698"	463.05	BXS-V-5795	92°05'	32.91 m
BXS-V-5795	-22°41'06.629"	-49°25'49.546"	463.76	BXS-V-5796	91°29'	61.54 m
BXS-V-5796	-22°41'06.811"	-49°25'46.391"	464.17	BXS-V-5797	61°22'	17.72 m
BXS-V-5797	-22°41'06.405"	-49°25'45.846"	464.33	BXS-V-5798	59°25'	47.05 m
BXS-V-5798	-22°41'05.627"	-49°25'44.427"	464.02	BXS-V-5799	80°41'	35.20 m
BXS-V-5799	-22°41'05.442"	-49°25'43.210"	464.04	BXS-P-14482	180°00'	2.55 m
BXS-P-14482	-22°41'05.525"	-49°25'43.210"	464.40	BXS-P-14483	149°52'	11.77 m
BXS-P-14483	-22°41'05.865"	-49°25'43.003"	464.22	BXS-P-14484	91°50'	21.13 m
BXS-P-14484	-22°41'05.878"	-49°25'42.263"	464.32	BXS-P-14485	73°00'	11.58 m
BXS-P-14485	-22°41'05.768"	-49°25'41.875"	464.52	BXS-P-14486	51°06'	19.99 m

### Área Encravada SABESP (mat. 25.242)

De	Latitude	Longitude	Altitude	Para	Azm. 3°Ed	Dist. 3°Ed
BXS-M-6353	-22°41'08.591"	-49°25'44.105"	468.35	BXS-M-6354	110°58'	10.40 m
BXS-M-6354	-22°41'08.712"	-49°25'43.765"	467.79	BXS-M-6355	198°59'	15.00 m
BXS-M-6355	-22°41'09.173"	-49°25'43.936"	467.85	BXS-M-6351	288°59'	7.28 m
BXS-M-6351	-22°41'09.096"	-49°25'44.177"	468.23	BXS-M-6352	341°27'	4.58 m
BXS-M-6352	-22°41'08.965"	-49°25'44.228"	468.18	BXS-M-6371	172°23'	7.74 m
BXS-M-6371	-22°41'08.715"	-49°25'44.147"	468.13	BXS-M-6353	17°26'	4.00 m

### Servidão de Passagem

De	Latitude	Longitude	Altitude	Para	Azm. 3°Ed	Dist. 3°Ed
BXS-M-6377	-22°41'07.560"	-49°25'48.173"	471.23	1	89°44'	47.64 m
1	-22°41'07.533"	-49°25'46.504"	471.65	2	105°56'	5.37 m
2	-22°41'07.601"	-49°25'46.323"	471.62	3	121°16'	37.34 m
3	-22°41'08.231"	-49°25'45.205"	471.89	4	114°56'	4.60 m
4	-22°41'08.284"	-49°25'45.059"	471.62	BXS-M-6353	108°32'	28.72 m
BXS-M-6353	-22°41'08.591"	-49°25'44.105"	468.35	BXS-M-6371	197°26'	4.00 m
BXS-M-6371	-22°41'08.715"	-49°25'44.147"	468.13	5	288°34'	29.27 m
5	-22°41'08.412"	-49°25'45.119"	471.68	6	295°24'	4.80 m
6	-22°41'08.345"	-49°25'45.271"	471.84	7	301°10'	37.03 m
7	-22°41'07.722"	-49°25'46.381"	471.80	8	286°49'	4.14 m
8	-22°41'07.683"	-49°25'46.520"	471.78	BXS-M-6376	269°42'	42.42 m
BXS-M-6376	-22°41'07.690"	-49°25'46.006"	471.55	BXS-M-6377	309°59'	6.22 m

Área (SGL): 0,0483 ha

Área (SGL): 3,8126 ha

297 x 210 mm

22°C Nublado

Pesquisar

11:23 22/05/2023

**Parágrafo Único** - As áreas descritas no *caput* deste artigo serão consideradas como área urbana do Município de Espírito Santo do Turvo para todos os fins tributários e urbanísticos.

**Art. 2º** - Todas as Secretarias Municipais deverão tomar as providências pertinentes à sua área de atuação para cumprimento da legislação vigente.

**Art. 3º** - As despesas decorrentes da execução da presente Lei correrão por conta de dotações próprias do orçamento vigente, suplementadas, se necessário.

**Art. 4º** - Esta lei entra em vigor na data de sua publicação, revogadas as disposições em contrário.

Espírito Santo do Turvo, 05 de setembro de 2023.

  
**Afonso Nascimento Neto**  
Prefeito Municipal

Registrado nessa procuradoria sob  
Nº 1.023 em 05/09/2023

Fls nº 21 Livro nº 02

Publicado por afixação no átrio Da sede  
desta P.M. nos termos do art. 99 da  
lei orgânica deste município.