



PREFEITURA MUNICIPAL DE ESPIRÍTO SANTO DO TURVO

ESTADO DE SÃO PAULO
CNPJ/MF 57.264.509/0001-69

LEI COMPLEMENTAR Nº 124, DE 05 DE ABRIL DE 2006.

=Autoriza o Poder Executivo Municipal a efetuar a doação de imóvel Público à Fazenda do Estado de São Paulo, destinado a construção de dependências de Unidade da Polícia Militar do Estado de São Paulo.=

LUCIANA MARIA RETZ, Prefeita Municipal de Espírito Santo do Turvo, Estado de São Paulo, no uso de suas atribuições legais, FAZ SABER que a Câmara Municipal aprovou e ela sanciona e promulga a seguinte LEI:

Artigo 1º - Fica a Prefeita Municipal autorizada a alienar, por doação, à Fazenda do Estado de São Paulo, destinado a construção de dependências de Unidade da Polícia Militar do Estado de São Paulo, terreno de forma retangular, com área de 539,37 m² (quinhentos e trinta e nove metros quadrados e trinta e sete centímetros), localizado na Avenida João Dias Junior, nesta cidade de Espírito Santo do Turvo, com as medidas e confrontações especificadas no Memorial descritivo, anexo à presente Lei.

Artigo 2º - Na escritura de alienação, por doação, deverão constar cláusulas que assegurem a efetiva utilização do imóvel.

Artigo 3º- Esta Lei entra em vigor na data de sua publicação, revogando a Lei Complementar nº 112, de 29 de setembro de 2005.

Registre-se e publique-se.
Espírito Santo do Turvo, 05 de abril de 2006.

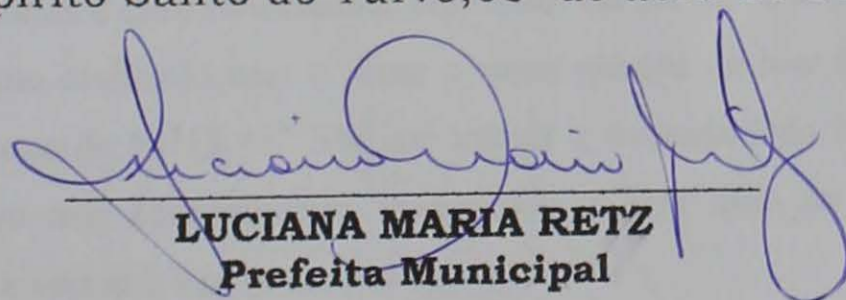

LUCIANA MARIA RETZ
Prefeita Municipal

PREFEITURA MUNICIPAL
ESPIRITO SANTO DO TURVO - S.P.

Registrado nesta Secretaria sob nº
124, fls. 32, Livro nº 01



PREFEITURA MUNICIPAL DE ESPÍRITO SANTO DO TURVO
Estado de São Paulo
CGC/MF 57.264.509/0001-69

MEMORIAL DESCRITIVO

Assunto : Desdobro de um Terreno Urbano
Área Total : 14.418,00 m²
Local : Avenida João Dias Junior
Quadra : 40 Lote : 01 Cadastro : 0793

ÁREA TOTAL

Um lote de terreno localizado na Avenida João Dias Junior, lado par, lote 01, da quadra 40, com as seguintes confrontações; pela frente divide com o lote 02 em 60,00 (sessenta) metros, daí deflete à esquerda e segue dividindo com o lote 02 em 8,00 (oito) metros, daí deflete à direita e segue dividindo com o lote 04 em 12,50 (doze metros e cinquenta) centímetros, daí deflete à direita e sobe pelo veio do Ribeirão Água do Rangel em 110,00 (cento e dez) metros; e, finalmente, deflete à direita e segue dividindo com a Rodovia SP 225 em 172,00 (cento e setenta e dois) metros, até atingir a Avenida João Dias Junior, daí deflete à direita em 190,00 (cento e Noventa) metros, com a referida Avenida, encerrando a área total de 14.418,00 metros quadrados, matriculado no CRI de Santa Cruz do Rio Pardo, sob o n° 23.925, livro n° 2 , folha 01.

ÁREA A DESDOBRAR

Um lote de terreno sendo parte do lote 01, da quadra 40, com as seguintes medidas e confrontações : *Partindo do ponto 01, divide pela frente com a avenida João Dias Junior em 34,67 (trinta e quatro metros e sessenta e sete) centímetros, com rumo de 7°09'10" NE até o ponto 02 ; daí deflete à direita e segue dividindo com a remanescente do lote 01 em 15,60 (quinze metros e sessenta) centímetros, com rumo 80°39'43" NE até o ponto 03; daí, deflete à direita e segue dividindo com o remanescente do lote 01 em 35,41 (trinta e cinco metros e quarenta e um) centímetros, com rumo 08°52'22" SW até o ponto 04; daí, deflete à direita e segue dividindo com a com a remanescente do lote 01 em 16,00 (dezesseis) metros, com rumo de 82°13'44" SW, até atingir a Avenida João Dias Junior no ponto 01, onde se iniciou este levantamento, encerrando a área total de 530,69 m² (quinhentos e trinta metros e sessenta e nove centímetros).*

Planimetria

Quadra 40
Parte do Lote 01
Remanecente

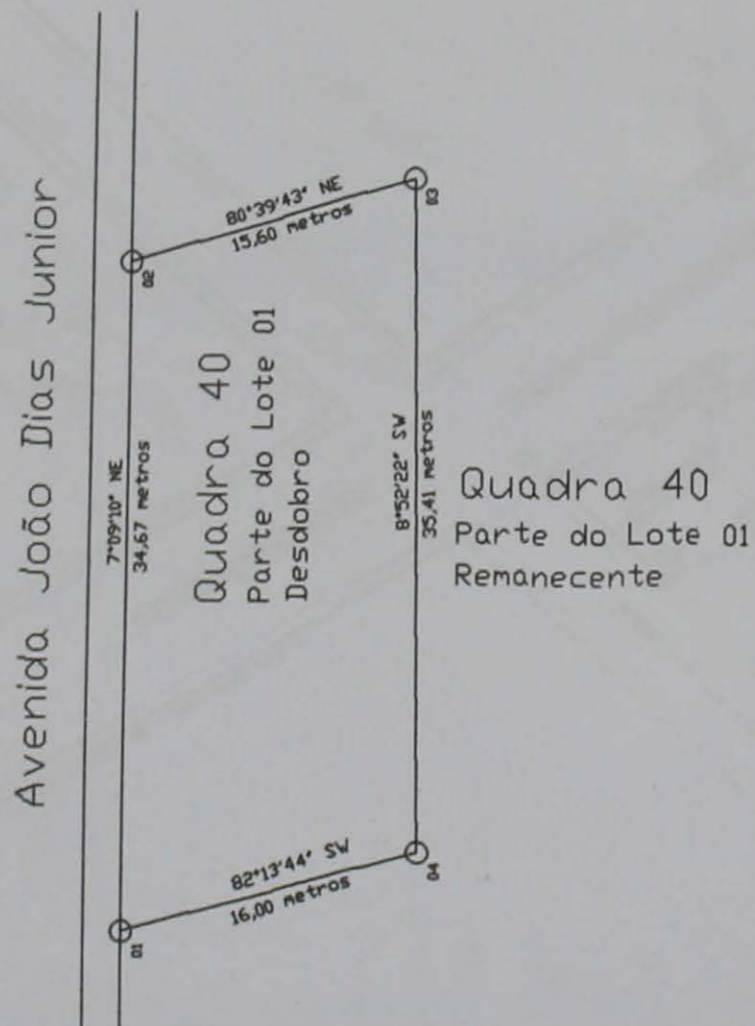

Quadra 40
Parte do Lote 01
Remanecente

Planimetria

Folha Única

Dedobro - Terreno da Delegacia Militar
ASSUNTO

Prefeitura Municipal de Espírito Santo do Turvo
PROPRIETÁRIO

Espírito Santo do Turvo - SP
CIDADE

Avenida João Dias Junior, s/n
ENDEREÇO

Quadra : 40 , Lote 01
ESPECIFICAÇÃO

Área	
Área Total do Terreno	14.418,00 m ²
Remanescente	13.887,31 m ²
Desmembrada	530,69 m ²
S/Escala	Localização

Proprietário
Luciana Maria Retz
Prefeita Municipal

Resp. Técnico
Michel Sahade Filho
Engenheiro Civil
Crea : 0601466499

Planimetria

Dedobro
ASSUNTO

Prefeitura Municipal de Espírito Santo do Turvo
PROPRIETARIO

Espírito Santo do Turvo - SP
CIDADE

Avenida João Dias Junior, s/n
ENDEREÇO

Quadra : 40 , Lote 01
ESPECIFICAÇÃO

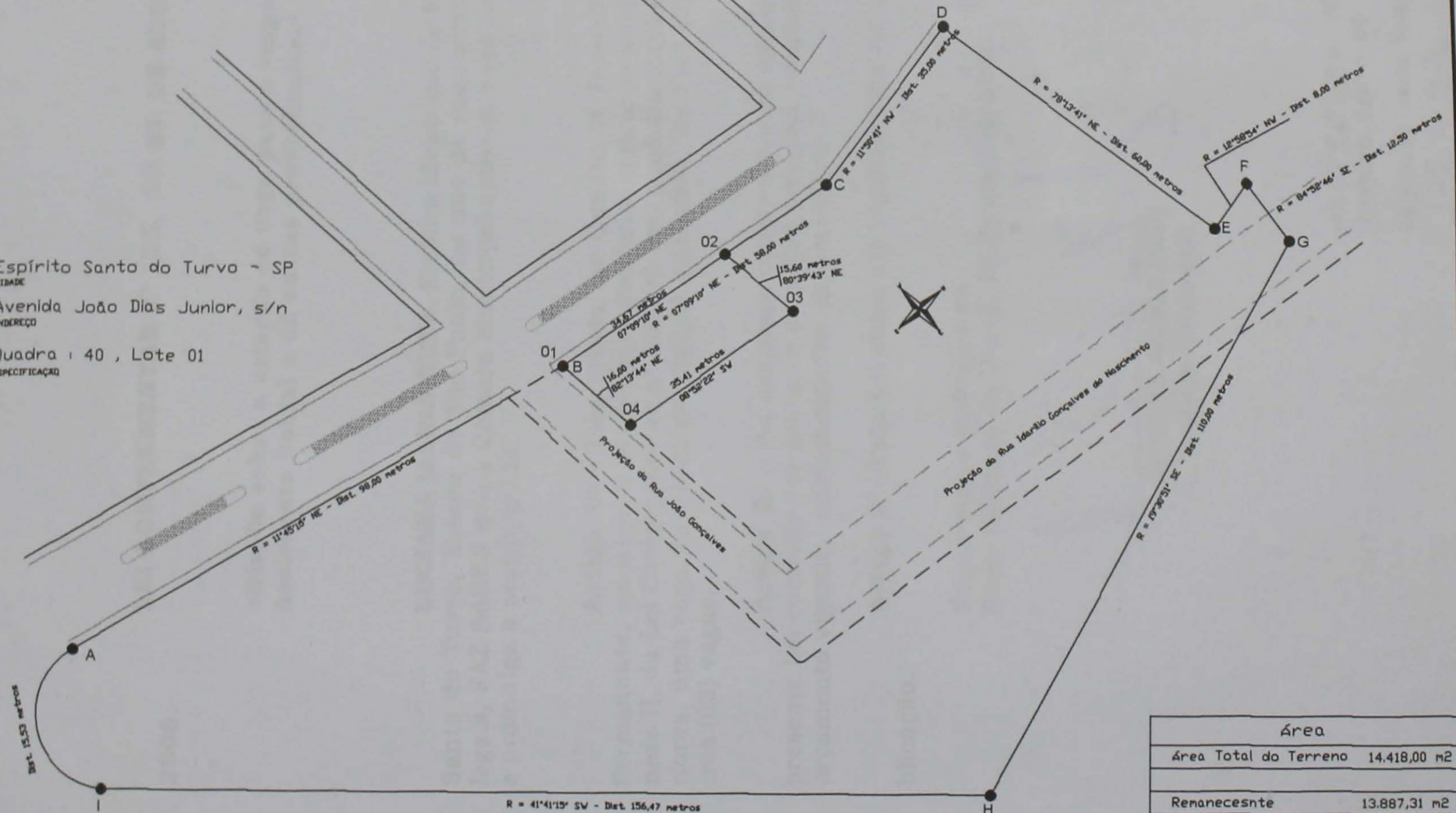

Área	
Área Total do Terreno	14.418,00 m ²
Renanescente	13.887,31 m ²
Desmembrada	530,69 m ²