

Folha de Santa Cruz

DIVULGANDO
A REGIÃO

ANO XIII

Circulação: Santa Cruz do Rio Pardo, São Pedro do Turvo, Espírito Santo do Turvo, Ipaussu, Chavantes e Bernardino de Campos

11 de julho de 2020 - Sábado

EDIÇÃO Nº 1.495

R\$ 2,00

FONE: (14) 99717-2290

E-MAIL: folhadesantacruz@gmail.com

Iuminação de LED é instalada em São Pedro do Turvo



A Prefeitura de São Pedro do Turvo deu início ontem (10) a troca de parte das lâmpadas convencionais de vapor de sódio por tecnologia em LED.

O prefeito Marquinho Pinheiro esteve no Ginásio de Esportes verificando a montagem das luminárias e relatou que serão 300 pontos de troca no centro da cidade e na Avenida João Pinheiro Filho, que é a Avenida do cemitério municipal.

“Essa tecnologia além de economizar energia, tem uma luminosidade muito maior e isso aumenta a segurança pública e aumenta a qualidade de iluminação. É um trabalho da administração para melhorar a infraestrutura do município”, completou o prefeito.



O valor do investimento é de R\$ 380 mil, provenientes de recursos do Governo do Estado através de convênio com a Secretaria de Desenvolvimento Regional, do secretário Marco Vinholi.

CDHU abre inscrição na segunda

A Companhia de Desenvolvimento Habitacional e Urbano do Estado de São Paulo - CDHU, em parceria com a Prefeitura Municipal de Santa Cruz do Rio Pardo, abre inscrições na segunda-feira para seleção de interessados em uma das moradias em construção do empreendimento habitacional Santa Cruz do Rio Pardo - K, por meio do Programa de parceria com municípios.

O empreendimento habitacional localizado no Loteamento Cidade Jardim, com-

prende 60 unidades habitacionais de tipologia horizontal. As casas terão área útil de 47,87 m², 02 quartos, sala, cozinha, banheiro e lavanderia.

Serão 06 moradias destinadas para famílias com renda familiar acima de 5 salários mínimos, até 10 salários mínimos; 05 moradias serão destinadas para atendimento à pessoa com deficiência ou de cuja família façam parte pessoas com deficiência; 03 moradias destinadas ao atendimento de pessoa idosa (60

anos completos ou mais), na condição de titular do benefício habitacional; 03 moradias para policiais civis, policiais militares, agentes de segurança penitenciária e agentes de escolta e vigilância penitenciária; até 02 moradias da quantidade final de inscritos na condição de indivíduos sós, destinada a esse grupo, limitada a, no máximo, 3% do número total de moradias deste Empreendimento, e demais unidades à demanda geral.

Mais detalhes nesta edição.

Emprego: candidatos devem manter currículo atualizado no site da Associação Comercial

O serviço de recrutamento e seleção da ACE (Associação Comercial e Empresarial) de Santa Cruz do Rio Pardo auxilia às empresas no momento da contratação de novos colaboradores, além de ter se firmado como mais uma opção para aqueles que buscam uma oportunidade no mercado de trabalho. Com o sistema informatizado há quatro anos, o candidato pode cadastrar seus dados e currículo no

menu Mercado de Trabalho no site da associação, www.acesantacruz.com.br. Com a conta criada, a pessoa acompanha as vagas disponíveis e se candidata caso haja interesse em alguma das oportunidades. É importante que o candidato mantenha o currículo atualizado, podendo garantir assim o preenchimento das vagas divulgadas com frequência nas mídias da Associação Comercial.

As empresas associadas têm como vantagem a utilização deste serviço. São três maneiras diferentes de utilização: divulgação da vaga no site e redes sociais da ACE; pré-seleção e envio dos currículos por e-mail e o processo seletivo completo, com divulgação da vaga, pré-seleção dos currículos, entrevistas e testes básicos.

Atualmente o banco de dados conta com mais de três mil cadastros.

PLANO FAMILIAR BOM JESUS

Tornando mais fácil suas horas difíceis!

Planos de Assistência Familiar
Atendimento 24 horas

AQUI TEM CONVÊNIO

Há 40 anos juntos com você

Fones: (14) 3344-1896 / 9796-0639

Faça já o seu quem e vivo tem!!!

Rua João dos Santos, 985 - Centro - Ipaussu - SP

É UM BARATO COMPRAR AQUI!

Bom Preço
SUPERMERCADOS

BAIXE GRÁTIS

Descontos exclusivos para você!
Participe, cadastre-se no aplicativo ou nos terminais na loja.

Clube Bom Preço

Marcelita

CONFETARIA & CAFÉ

BOLOS PERSONALIZADOS

DOCES FINOS

BRIGADEIROS GOURMET

Marcela Gazetto

Rua Garcia Braga, 193
São Pedro do Turvo/SP

@marcelittadocaria

@marcelacorsilva

(14) 99706-2374

ALIANÇA

CONTABILIDADE

* SERVIÇO CONTÁBEIS FISCAIS

* DEPARTAMENTO PESSOAL

* DECLARAÇÃO DE IMPOSTO DO RENDA

* ESCRITAS RURAIS

TEL: (14)3372-2555 - FAX - 3372-2626

R. Conselheiro Dantas, 990 - Centro SCR. Pardo - SP

Editais de proclamas

Marcelo Cacciacarro Soares, Oficial de Registro Civil das Pessoas Naturais e Tutelas da Sede deste Município e Comarca de Santa Cruz do Rio Pardo, neste Estado, FAZ SABER, que pretendem casar-se e apresentaram os documentos exigidos pelo Artigo 1525 do Código Civil Brasileiro:

1. ELIAS CELESTINO DE ALMEIDA e SILVIA CRISTINA DOS SANTOS. Ele, natural de Santa Cruz do Rio Pardo, Estado de São Paulo, nascido aos quatro de fevereiro de um mil novecentos e cinquenta e oito (04/02/1958), profissão aposentado, estado civil divorciado, domiciliado e residente à Rua Nelson Oliveira Guimarães, 20, Jardim Eldorado, na cidade de Santa Cruz do Rio Pardo, Estado de São Paulo, filho de QUINTINO CELESTINO DE ALMEIDA e de dona ISAURA RIBEIRO CELESTINO. Ela, natural de Campina da Lagoa, Estado do Paraná, nascida aos vinte e quatro de janeiro de um mil novecentos e setenta e sete (24/01/1977), profissão atendente, estado civil solteira, domiciliada e residente à Rua Nelson Oliveira Guimarães, 20, Jardim Eldorado, na cidade de Santa Cruz do Rio Pardo, Estado de São Paulo, filha de JOAQUIM CAETANO DOS SANTOS NETO e de dona TEREZA APARECIDA DE SOUZA SANTOS.

2. CARLOS ALBERTO BRAGA JUNIOR e LAYANE APARECIDA VIEIRA. Ele, natural de Bauru, Estado de São Paulo, nascido aos onze de agosto de um mil novecentos e oitenta e dois (11/08/1982), profissão auxiliar de departamento técnico, estado civil solteiro, domiciliado e residente à Rua Benedito Lovizotto, 332, Residencial Pacaembu, na cidade de Santa Cruz do Rio Pardo, Estado de São Paulo, filho de CARLOS ALBERTO BRAGA e de dona MARIA SILVIA DE PAULA BRAGA. Ela, natural de Santa Cruz do Rio Pardo, Estado de São Paulo, nascida aos vinte e três de fevereiro de um mil novecentos e oitenta e sete (23/02/1987), profissão secretária, estado civil solteira, domiciliada e residente à Rua Benedito Lovizotto, 332, Residencial Pacaembu, na cidade de Santa Cruz do Rio Pardo, Estado de São Paulo, filha de LAERCIO GONÇALVES VIEIRA e de dona MARLY DE MELLO VIEIRA.

Se alguém souber de algum impedimento, oponha-o na forma da lei.

Marcelo Cacciacarro Soares
Oficial de Registro Civil

Prefeitura Municipal de Espírito Santo do Turvo

TERMO DE ANULAÇÃO

Nos termos do art. 49, § 1º da Lei Federal n. 8.666/93, o PREFEITO MUNICIPAL da Prefeitura Municipal de Espírito Santo do Turvo, Torna público a anulação do processo pregão, nº 6/2020, que objetiva a(o) aquisição de 01 caminhão seminovo equipado com compactador de lixo de capacidade mínima de 15m3 para utilizado para a coleta de lixo no município.

PREFEITURA MUNICIPAL DE ESPÍRITO SANTO DO TURVO, 09 DE JULHO DE 2020

AFONSO NASCIMENTO NETO- PREFEITO MUNICIPAL

Prefeitura Municipal de Espírito Santo do Turvo

EXTRATO DE LEI COMPLEMENTAR

1 - LEI COMPLEMENTAR Nº 327, DE 08 DE JULHO DE 2020 - Revoga a Lei Complementar Municipal nº 326, de 05 de maio de 2020, que Autoriza o Poder Executivo Municipal a alienar imóveis de sua propriedade e dá outras providências.

Esta Lei Complementar está afixada na íntegra, no quadro de avisos, no saguão da Prefeitura Municipal, conforme Artigo 99 da Lei Orgânica Municipal.

P. M. Espírito Santo do Turvo, de 08 de julho de 2020.

AFONSO NASCIMENTO NETO
Prefeito Municipal

REGIÃO

Reparo no pavimento da SP-270 será realizado pela CART

Estão programadas para a próxima segunda-feira, dia 13 de julho, obras de fresagem e recomposição no pavimento na SP-270 – Rodovia Raposo Tavares, no sentido Oeste, nas proximidades de Assis.

As equipes de Engenharia e Manutenção da Concessionária realizarão a manutenção das 7h às 17h. Para a realização dos trabalhos, haverá necessidade de interdição total da alça de entrada no mesmo sentido. Os usuários que estiverem vindo da SP-333 - Rodovia Rachid Rayes para acessar a Rodovia Raposo Tavares, poderão utilizar a próxima alça, que fica distante 400 metros da interdição.

No local, haverá sinaliza-

ção para garantir a segurança viária condutores que trafegam pelo trecho. Em caso de chuva, o serviço será reagenda-

“A CART executa um rigoroso trabalho de manutenção e conservação da malha viária que administra. Estas melhorias no pavimento oferecem mais conforto e segurança aos usuários e são fruto do constante monitoramento realizado pela equipe de engenharia do Corredor CART, em atendimento ao Programa de Concessões Rodoviárias do Estado de São Paulo e em parceria com o Policiamento Militar Rodoviário”, afirma Luis Oliveira, coordenador de operações da CART.

Folha de Santa Cruz

EDITORA SANTACRUZENSE LTDA-ME
CNPJ 06.128.062/0001-60

Rua: Joaquim Manoel de Andrade, 1145 - centro
CEP: 18.900-404 - Santa Cruz do Rio Pardo/SP

JORNALISTA RESPONSÁVEL:
Patrícia Pereira Rodrigues
MTB 53.621

N.R.: A direção não se responsabiliza pelos artigos e conceitos assinados, tão pouco os endossa, pois representam a opinião pessoal dos autores.

REGIÃO

Governo do Estado promove 6ª atualização do Plano SP e prorroga quarentena até o dia 30

O Governador João Doria anunciou nesta sexta-feira (10) a sexta atualização de fases da retomada econômica do Plano São Paulo, com quarentena prorrogada até o próximo dia 30 de julho. A estratégia do Estado de SP tem sido bem-sucedida e permitiu melhora gradual de indicadores de controle da pandemia e capacidade hospitalar, levando ao avanço controlado da flexibilização de atividades na maior parte do interior, litoral e Grande São Paulo. Nenhuma região regrediu de fase.

"O Plano São Paulo é uma ferramenta de abertura consciente da economia, a prioridade é o controle da doença e a obediência à saúde e à medicina. Preservar vidas é, foi e continuará a ser prioridade do Governo de São Paulo e de todos que têm responsabilidade em nosso Estado. Iniciamos uma nova fase na luta contra a pandemia, que marca gradualmente e de forma segura o retorno à normalidade. Uma fase que resgata nossa esperança e alimenta nosso otimismo", afirmou Doria.

quatro dias e fechamento por outros três.

A nova classificação vale a partir da próxima segunda-feira (13). Em relação à semana anterior, somente municípios abrangidos por quatro das 17 regiões de DRSs (Departamentos Regionais de Saúde) permanecem na fase vermelha de restrição total de atividades não essenciais: Araçatuba, Campinas, Franca e Ribeirão Preto.

Agora são dez regiões e uma sub-região metropolitana na fase laranja. As áreas de Bauru, Marília, Piracicaba, Presidente Prudente e Sorocaba avançaram da fase vermelha, e permaneceram estáveis as de Araraquara, Barretos, São João da Boa Vista, São José do Rio Preto, Taubaté e a sub-região Norte (Franco da Rocha) da Grande São Paulo.

A etapa laranja permite funcionamento com 20% da capacidade de atendimento presencial em escritórios em geral, imobiliárias, comércio de rua, shoppings e concessionárias. A abertura é restrita a quatro horas diárias, todos os dias, ou seis horas durante

quatro dias e fechamento por outros três.

Para a etapa amarela, avançaram Baixada Santista, Registro e as sub-regiões Leste (Alto Tietê) e Oeste (Osasco) da Grande São Paulo. Todas as cidades destas áreas se juntam à capital e às sub-regiões Sudeste (ABC) e Sudoeste (Taboão da Serra) da região metropolitana e poderão seguir rígidos protocolos sanitários para reabrir bares, restaurantes, salões de beleza com 40% da capacidade, academias com 30% e expediente diário de até seis horas na próxima semana.

As regiões que permanecerem por 28 dias seguidos na etapa amarela também poderão reabrir, com limitações, espaços culturais como museus, bibliotecas, cinemas, teatros e salas de espetáculos. Se a estabilização da pandemia se mantiver até o final do mês, a capital e as sub-regiões do ABC e de Taboão da Serra poderão obter essa permissão no próximo dia 27.

As três próximas atualizações programadas do Plano São Paulo estão previstas para

os dias 24 de julho e 7 e 21 de agosto. Os índices epidemiológicos e capacidade hospitalar são verificados semanalmente e, em caso de piora acentuada, pode haver regressão de fase em caráter extraordinário. Tal medida já foi adotada em 19 de junho, nas regiões de Registro e Marília, e em 3 de julho, na área de Campinas.

Capacidade hospitalar

Segundo os indicadores de saúde nesta sexta atualização, a ocupação de leitos para atendimento a pacientes graves de COVID-19 é satisfatória na maioria das regiões, mas há alerta em relação a cidades dos DRSs de Campinas (80%), Franca (85%) e Ribeirão Preto (88%), além de atenção especial a Barretos (78%), Piracicaba (78%) e Sorocaba (74%).

A média estadual é de 65% de ocupação em leitos de terapia intensiva, com aumento de um ponto percentual em relação à semana passada. A média de leitos de UTI para casos graves de coronavírus permanece em 20,2 vagas para cada cem mil habitantes.

REGIÃO

Ministério da Saúde ultrapassa meta de vacinação do público-alvo

O Ministério da Saúde informou que a Campanha Nacional de Vacinação contra a Gripe alcançou 90,2% do público-alvo, ultrapassando a meta de 90%. Entre os grupos prioritários, os idosos foram os que tiveram melhor desempenho, com cobertura de 119,72%. Os estados e municípios receberam um total de 79,9 milhões de doses da vacina. Desse total, 81,18% foram aplicadas. Desde o dia 1º de julho, o Ministério da Saúde recomendou aos estados e municípios a estenderem a vacinação à população em geral até quando durarem os estoques da vacina, excedentes da campanha. A medida objetiva otimizar o uso das doses da vacina influenza nas localidades que não alcançaram a meta de imunização no público-alvo, que continua sendo prioritário.

As pessoas do público-prioritário, ainda não vacinadas, devem buscar os postos de vacinação para que possam receber a vacina. A campanha nacional encerrou no dia 30 de junho, sendo exclusiva

para: os idosos (60 anos e mais de idade), os trabalhadores da saúde, os profissionais das forças de segurança e salvamento, as pessoas com doenças crônicas não transmissíveis e outras condições clínicas especiais, os adolescentes e jovens de 12 a 21 anos sob medidas socioeducativas, a população privada de liberdade, os funcionários do sistema prisional, os caminhoneiros, os profissionais de transporte coletivo (motorista e cobrador), os portuários, os povos indígenas, as crianças de 6 meses a menores de 6 anos de idade, as pessoas com deficiência, as gestantes, as puérperas até 45 dias, os adultos de 55 a 59 anos de idade e professores das escolas públicas e privadas.

A vacina é importante para reduzir complicações e óbitos por influenza. Entre os grupos prioritários, além dos idosos, os trabalhadores da área da saúde ultrapassaram 100%, alcançando 115,23% do grupo vacinado. Enquanto isso, o grupo com menor cobertura vacinal é o das pessoas entre

55 a 59 anos que tiveram apenas 58,91% de imunização; as gestantes, com cobertura vacinal de 63,92%; seguidas das crianças até cinco anos de idade, com 64,64%; professores das escolas públicas e particulares, com 74,67% do público vacinado.

A vacina da gripe protege contra os três subtipos do vírus influenza que mais circularam no último ano no Hemisfério Sul, de acordo com determinação da Organização Mundial da Saúde (OMS). A vacina é segura e reduz as complicações que podem produzir casos graves da doença e óbitos. Ela não tem eficácia contra o coronavírus, porém, neste momento, irá auxiliar os profissionais de saúde na exclusão do diagnóstico para a Covid-19, já que os sintomas são parecidos. E, ainda, ajuda a reduzir a procura por serviços de saúde.

Apesar deste momento em que o mundo vive a pandemia causada pelo coronavírus, com o isolamento social e o receio das famílias em ir aos postos de saúde, o Ministério

da Saúde tem orientado todas as equipes de saúde do país quanto às medidas de segurança para evitar infecções e realizar uma vacinação segura para a população e as equipes de saúde.

CASOS DE INFLUENZA

Em 2020, até 4 de julho, foram registrados 1.607 casos de Síndrome Respiratória Aguda Grave (SRAG) por influenza (gripe) em todo o país, com 239 mortes. Do total de casos, 618 foram casos de influenza A (H1N1), com 87 óbitos; 67 casos e 13 óbitos por influenza A (H3N2), 405 de influenza A não subtipado, com 77 mortes; e 517 casos e 62 óbitos por influenza B.

No mesmo período de 2019, até SE 27, 3.447 casos de SRAG por influenza foram registrados em todo o país, com 619 mortes. Do total de casos, 1.816 foram casos de influenza A (H1N1)pdm09, com 403 óbitos; 390 casos e 56 óbitos por influenza A (H3N2), 948 de influenza A não subtipado, com 124 mortes; e 293 casos e 36 óbitos por influenza B.

SANTA CRUZ DO RIO PARDO

Inscrições para sorteio de casas da CDHU começam segunda

A Companhia de Desenvolvimento Habitacional e Urbano do Estado de São Paulo - CDHU, em parceria com a Prefeitura Municipal de Santa Cruz do Rio Pardo, abre inscrições na segunda-feira para seleção de interessados em uma das moradias em construção do empreendimento habitacional Santa Cruz do Rio Pardo - K, por meio do Programa de parceria com municípios.

O empreendimento habitacional localizado no Loteamento Cidade Jardim, compreende 60 unidades habitacionais de tipologia horizontal. As casas terão área útil de 47,87 m², 02 quartos, sala, cozinha, banheiro e lavanderia.

As unidades habitacionais serão distribuídas entre os inscritos obedecendo-se os seguintes critérios:

a) 06 moradias (10%) serão destinadas para famílias com renda familiar acima de 5 salários mínimos, vigentes no Brasil, até 10 salários mínimos, vigentes no Estado de São Paulo, no momento da inscrição.

b) 05 moradias (7%) serão destinadas para atendimento à pessoa com deficiência ou de cuja família façam parte pessoas com deficiência, conforme disposto na Seção VI, do artigo 63 da Lei Estadual nº 12.907, de 15 de Abril de 2008, que consolida a legislação relativa à pessoa com deficiência no Estado e Estatuto da Pessoa com Deficiência (Lei Federal nº 13.146 de 06 de Julho de 2015).

c) 03 moradias (5%) serão destinadas ao atendimento de

pessoa idosa (60 anos completos ou mais), na condição de titular do benefício habitacional, conforme critérios adotados na política estadual de habitação de interesse social.

d) 03 moradias (4%) destinadas ao atendimento de policiais civis, policiais militares, agentes de segurança penitenciária e agentes de escolta e vigilância penitenciária, conforme legislação vigente.

e) Até 02 moradias (3%) da quantidade final de inscritos na condição de indivíduos sós, destinada a esse grupo, limitada a, no máximo, 3% do número total de moradias deste Empreendimento.

f) Demais unidades à demanda geral.

Depois de descontadas as moradias destinadas às famílias com renda acima de cinco salários mínimos, as moradias destinadas às pessoas com deficiência, as moradias destinadas às pessoas idosas, as moradias destinadas aos policiais e agentes penitenciários, ou ainda as moradias destinadas aos indivíduos sós, as restantes serão distribuídas, por meio de sorteio, aos demais candidatos (demanda geral), agrupados conforme consta no edital publicado pela CDHU.

CONDIÇÕES

Os interessados, bem como as demais pessoas que integrem a composição da renda familiar para financiamento, devem enquadrar-se nos critérios abaixo para obtenção de atendimento habitacional, se contemplado:

- Possuir capacidade civil e ser maior de 18 anos de idade ou ser emancipado para os

grupos da demanda geral, deficientes e dos policiais civis e militares e dos agentes de segurança penitenciária e agentes de escolta e vigilância penitenciária;

Nota: A pessoa com idade maior que 16 e menor que 18 anos somente poderá participar da inscrição se for emancipado pelos pais, por sentença judicial, pelo casamento formalizado no Cartório; pelo exercício de emprego público efetivo; pela colação de grau em curso de ensino superior; pelo estabelecimento civil ou comercial, ou pela existência de relação de emprego e tenha economia própria.

- Possuir idade igual ou superior a 60 anos para o grupo de idosos;

- Possuir idade igual ou superior a 30 anos para o grupo de indivíduos sós;

- A família deve comprovar pelo menos os últimos 05 anos de residência no município de Santa Cruz do Rio Pardo;

- Caso a família não resida no município, o chefe ou um dos componentes de renda deve comprovar pelo menos os últimos 05 anos de trabalho no município;

- Ter renda familiar mensal entre um salário mínimo federal e máxima de até 10 salários mínimos;

- O candidato, o(s) coparticipante(s) da renda familiar para financiamento e seu(s) respectivo(s) cônjuge(s)/companheiro(s) não pode(m) ser ou já tiver sido proprietário, ou for ou já tiver sido possuidor de imóvel com ânimo de proprietário e não poderá ser novamente beneficiado por

qualquer Programa Habitacional implantado pela CDHU;

- O candidato, o(s) coparticipante(s) da renda familiar para financiamento, seu(s) respectivo(s) cônjuge(s)/companheiro(s) e demais componentes do núcleo familiar que residirão no imóvel não podem ainda:

- Ter a propriedade (proprietário, usufrutuário, nu-proprietário, cessionário ou promitente comprador) de imóvel, que consiste no direito de usar, gozar, dispor e reaver de quem quer que injustamente possua ou detenha um bem imobiliário no território nacional;

- Ter parte ideal superior a 40% dos direitos sobre terreno ou lote em área urbana ou rural ou, se a fração ideal do lote seja superior a 80m²;

- Ter parte ideal superior a 40% dos direitos sobre um bem imobiliário edificado ou se a fração ideal do bem for superior a 20m²;

- Ter recebido atendimento habitacional de Programas Habitacionais da CDHU ou de qualquer instituição financeira ou agente promotor de programa habitacional no território nacional, salvo se se tratar de componente do núcleo familiar que não compõe renda e comprovar não possuir mais o imóvel na data da inscrição.

NOTA: A condição de possuidor com ânimo de proprietário pode ser aferida pela CDHU por meio da verificação de quaisquer documentos que o indiquem nesta condição, inclusive pela leitura de IPTU individualizado, contratos de gaveta, existência de ações possessórias, etc.

- Não estar inscrito no CADIN (Cadastro Informativo de Créditos não Quitados do Setor Público);

- Será válido somente uma inscrição por família, em havendo duas ou mais inscrições, por família, para este empreendimento, todas poderão ser canceladas, mesmo que a família venha a ser sorteada;

INSCRIÇÕES

As inscrições serão realizadas mediante o preenchimento de formulário eletrônico disponibilizado dentro do aplicativo KAIZALA, cujo

acesso se dará exclusivamente por aparelho de telefone celular ou pela internet no site www.cdhu.sp.gov.br.

PERÍODO DAS INSCRIÇÕES

As inscrições poderão ser realizadas das 08:00 do dia 13/07/2020 até às 16:00 do dia 22/07/2020.

Eventuais alterações do cadastro ou desistência da inscrição finalizada poderão ser realizadas apenas no período de inscrições. Após encerrado o período de inscrição não será possível a realização de alteração cadastral ou cancelar um cadastro finalizado e os dados existentes no banco de dados serão utilizados para o processo de elegibilidade, formação dos grupos para o sorteio e habilitação.

SELEÇÃO DAS FAMÍLIAS

a) Após o processamento das inscrições, a CDHU irá divulgar a lista final de inscritos com as famílias aptas para sorteio;

b) As famílias com idosos, das pessoas com deficiência e dos indivíduos sós concorrerão entre si em sorteio único;

c) As famílias com policiais e agentes penitenciários serão classificadas seguindo os critérios legais e normativos previstos no edital e participarão de sorteio entre si, se necessário;

d) O sorteio poderá ocorrer de forma eletrônica ou presencial, a exclusivo critério da CDHU e prévia divulgação.

FINANCIAMENTO

a) O Prazo máximo de financiamento é de até 360 meses equivalente a 30 anos;

b) Para cálculo da prestação, será considerado o comprometimento de 20% (vinte por cento) da renda familiar mensal, apurada na fase de habilitação;

c) A CDHU concederá subsídio (desconto) às famílias de renda mais baixa, caso a prestação, em função do cálculo de comprometimento de renda de 20%, não alcance o valor de prestação final devida;

d) Caso a prestação, em função do cálculo de comprometimento de renda de 20%, resultar maior que o valor de

prestação final de vida, o prazo de financiamento será reduzido;

e) A CDHU concederá taxa de juros zero, com acréscimo somente de correção monetária anual pelo índice IPCA ou outro que vier a substituí-lo, para famílias com renda familiar entre um salário mínimo até cinco salários mínimos;

f) Para famílias com renda familiar acima de 5 salários mínimos, indistintamente ao grupo a que façam parte (demanda geral, deficientes, idosos, policiais e agentes penitenciários e indivíduos sós), a CDHU concederá financiamento com taxa de juros de 4% ao ano e prazo reduzido, até o limite do comprometimento de renda de 20%, calculado em função do valor final do financiamento, corrigido anualmente pelo índice IPCA ou outro que vier a substituí-lo.

ATENÇÃO

Verifique previamente se atende a todas as condições do edital, uma vez que, no momento da habilitação, a não comprovação das informações prestadas por ocasião do cadastro implicará na desclassificação do inscrito.

Se você fez a inscrição pelo aplicativo Kaizala, mantenha-o instalado em seu celular para ter acesso à toda a comunicação sobre o processo de atendimento habitacional de Santa Cruz do Rio Pardo-K.

O Kaizala é um aplicativo de mensagens instantâneas e chat totalmente gratuito. A instalação pode ser feita por iPhone ou Android.

Nele, você poderá se inscrever e participar do sorteio, para formação de cadastro às unidades disponíveis do empreendimento Santa Cruz do Rio Pardo-K e receber informações sobre todo processo, como o número de inscrição, data e endereço do sorteio.

A prefeitura de Santa Cruz do Rio Pardo está deixando a disposição da população um WhatsApp para esclarecimentos sobre preenchimento de cadastro para casas da CDHU. O número é (14) 99801-9145.



NOVOS SERVIÇOS DA ACE

A **Associação Comercial e Empresarial** de Santa Cruz do Rio Pardo firmou convênio de parceria com o **Instituto Talentos**, organização que atua nacionalmente do desenvolvimento e gerenciamento de:

Programas de Estágio

Lei 11.788/2008

Programas de Aprendizagem

Lei 10.097/2000

Programas de Pessoas com Deficiência (PcD)

Lei 8.213/1991

Para conhecer mais detalhes sobre os benefícios dessa parceria, ligue para a ACE 3332 5900



www.acesantacruz.com.br



www.institutotalentos.org.br

Dirce Camargo Fotografias

ETERNIZANDO

todos os momentos

São Pedro do Turvo e região



Dirce Camargo
Fotografias

Casamentos
Aniversários
Bodas
Batizados
eventos em geral

www.facebook.com/andrecamargo.fotografo

andre.fotografospt@gmail.com

(14) 99686-7790

Rua: Ferreira da Silva, nº 219
São Pedro do Turvo - SP

REGIÃO

Governo de São Paulo autoriza partidas oficiais de futebol sem torcida a partir do dia 22

O Governador João Doria confirmou nesta quarta-feira (8) que as partidas oficiais de futebol poderão ser retomadas em São Paulo a partir do próximo dia 22. Os jogos não poderão receber torcedores e só serão realizados em cidades que estão na fase amarela do Plano São Paulo de enfrentamento ao coronavírus.

“Nosso Comitê de Saúde aprovou em conjunto com a Federação Paulista de Futebol o novo protocolo de retomada do Campeonato Paulista”, disse o Governador. “Quero registrar que a FPF agiu de forma correta e plena, atendendo integralmente às recomendações do Centro de Contingência da COVID-19. Ainda que sem a presença de torcida, todos poderão assistir pela televisão e torcer para seus clubes”, acrescentou Doria.

Atualmente, somente a capital e outras 15 cidades da Região Metropolitana estão na etapa intermediária do Plano São Paulo. Ainda haverá duas reclassificações das 17 regiões de saúde do Estado antes da

retomada do Paulistão, com possibilidade de autorização de partidas em outras cidades do interior e litoral.

Além dos portões fechados ao público e restrições territoriais de acordo com a evolução da pandemia, a FPF terá que cumprir um rigoroso protocolo sanitário para organizar os jogos. O Campeonato Paulista ainda possui duas rodadas de classificação e outras quatro de eliminatórias a cumprir, com previsão de disputa da decisão no dia 8 de agosto.

No mês passado, o Governo de São Paulo determinou protocolos para que as equipes de futebol voltassem a treinar. Há exigência de testagem regular e medição de temperatura de jogadores e demais profissionais, limitação de pessoas nos treinamentos e uso obrigatório de máscaras, exceto quando a proteção limita ou prejudica atividades dos atletas.

Na retomada das partidas, o Centro de Contingência do coronavírus exigiu a testagem de todas as pessoas envolvidas em cada partida. Se qual-

quer atleta ou profissional testar positivo, haverá o afastamento imediato da pessoa infectada e a reavaliação clínica de todos os demais com quem houve contato direto.

Haverá limitação de acesso de profissionais - incluindo atle-

tas, comissões técnicas, corpo médico, equipes de arbitragem, funcionários operacionais, seguranças e jornalistas - em todas as partidas. O uso de máscaras será obrigatório, com exceção de jogadores e arbitragem durante os jogos.

Também haverá normas específicas de distanciamento social no acesso aos estádios e dependências como vestiários, cabines de imprensa e campo de jogo. “Em nenhum momento faltou atenção, diálogo ou harmonia en-

tre o futebol de São Paulo e as autoridades do Estado. O futebol de São Paulo vai continuar respeitando vidas e cumprindo rigorosamente os protocolos aprovados pelos médicos”, disse o Presidente da FPF, Reinaldo Bastos.

REGIÃO

Obras no pavimento da SP 294 prosseguem

Intervenções seguem até domingo, 12, com interferências na dinâmica de tráfego

Obras de recuperação de pavimento continuam na SP 294 – Rodovia Comandante João Ribeiro de Barros, nas regiões de Bauru, Marília e Presidente Prudente. Até amanhã, 12, as intervenções estão programadas em dez municípios.

Diariamente, os serviços são executados das 7h às 18h. Equipes estarão posicionadas nos trechos entre Bauru, Piratininga, Avaí e Duartina, entre os quilômetros 347 e 380; do km 381 ao 428, por Garça, Gália e Vera Cruz; até Marília, do km 428 ao 451. Entre Osvaldo Cruz e Inúbia Paulis-

ta, as obras serão executadas entre os km 567 e 580.

De Bauru a Panorama e de Parapuã a Presidente Prudente, rodovias do Centro-Oeste Paulista administradas pela Eixo SP foram transformadas em um canteiro de obras a partir do dia 4 de junho, nas primeiras horas do início da operação da Concessionária.

“São operações das frentes de trabalho preparadas para colocar em prática os investimentos iniciais que irão transformar as rodovias da região logo nos meses iniciais da Concessão. Toda esta in-

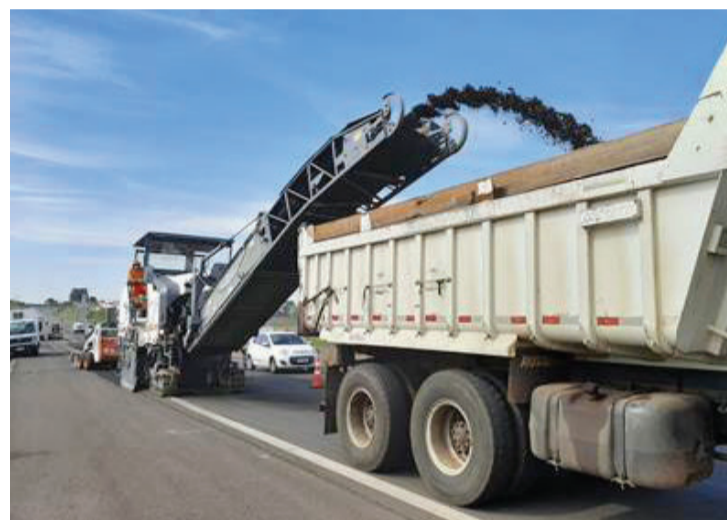

tenso movimentação de máquinas e homens, no entanto, demanda a compreensão e os cuidados de motoristas que

transitam pelo corredor Eixo SP”, afirma José Geraldo de Andrade, superintendente de Obras da Concessionária.

TODOS JUNTOS CONTRA O Aedes Aegypti E O ESCORPIÃO

E VOCÊ?

JÁ COMBATEU O MOSQUITO E O ESCORPIÃO HOJE? PROTEJA SUA FAMÍLIA.

- Mantenha a caixa-d'água bem fechada. Coloque também uma tela no ladrão da caixa-d'água.
- Mantenha bem tampados tonéis e barris de água.
- Lave semanalmente por dentro com escova e sabão os tanques utilizados para armazenar água.
- Coloque areia dentro de todos os cacos que possam acumular água.
- Remova folhas, galhos e tudo que possa impedir a água de correr pelas calhas.
- Não deixe água acumulada sobre a laje.
- Faça sempre a manutenção de piscinas ou fontes utilizando os produtos químicos apropriados.
- Os vasos sanitários fora de uso ou de uso eventual devem ser tampados e verificados semanalmente.

PREFEITURA MUNICIPAL DE SÃO PEDRO DO TURVO

SÃO PEDRO DO TURVO NO COMBATE AO Aedes Aegypti

- Mantenha a caixa d'água fechada.
- Mantenha tampados tonéis e barris d'água.
- Lave semanalmente com escova e sabão os tanques utilizados para armazenar água.
- Encha de areia até a borda os pratos das plantas.
- Coloque no lixo todo objeto não utilizado que possa acumular água.
- Coloque o lixo em sacos plásticos e mantenha a lixeira bem fechada.
- Mantenha as calhas limpas.
- Não deixe água acumulada sobre a laje.

AJUDE A SALVAR VOCÊ E SUA FAMÍLIA

O mosquito Aedes Aegypti transmite dengue, chikungunya e zika, doenças graves que podem até matar. Por isso, elimine os focos de água parada diariamente.

Saiba mais: saude.gov.br/combateaedes

PREFEITURA MUNICIPAL DE SÃO PEDRO DO TURVO